

## İLAN ASMA TUTANAĞI

BEYLİKDÜZÜ İLÇESİ, KAVAKLI MAHALLESİ 927 PARSELİN BATISINDAN GEÇEN 20.00 M'LİK İMAR YOLUNUN DOĞU İSTİKAMETİNİN 21.01.2007 TASDİK TARİHLİ 1/1000 ÖLÇEKLİ BEYLİKDÜZÜ UYGULAMA İMAR PLANINA İŞLENEREK, BU PLANDA 20 M'LİK YOLUN İPTAL EDİLEN KISMININ SÖZ KONUSU PARSELİN YAPILANMA ŞARTI OLAN HMAX: 9.50 YAPILAŞMA ŞARTLARINDA SANAYİ ALANINA ALINMASINA İLİŞKİN 1/1000 ÖLÇEKLİ UYGULAMA İMAR PLANI DEĞİŞİKLİĞİ, İSTANBUL BÜYÜKŞEHİR BELEDİYE MECLİSİ'NİN 19.07.2016 TARİH 1199 SAYILI KARARI İLE AYNEN UYGUN GÖRÜLEREK, BÜYÜKŞEHİR BELEDİYE BAŞKANI'NCA 22.07.2016 TARİHİNDE AYNEN ONANMIŞTIR. BAHSE KONU 1/1000 ÖLÇEKLİ UYGULAMA İMAR PLANI DEĞİŞİKLİĞİNİN 3194 SAYILI İMAR KANUNUNUN 8/B MADDESİ GEREĞİNCE 19.09.2016-18.10.2016 TARİHLERİ ARASINDA (30 GÜN) ASKIYA ASILDIĞINA DAİR TUTANAK OLUP; TARAFIMIZCA 2 NÜSHA OLARAK TANZİM EDİLMİŞTİR.

<u>MECLİS TARİHİ</u>	<u>MECLİS KARAR NO</u>	<u>BAŞKANLIK ONAYI</u>	<u>ADEDİ</u>
19.07.2016	1199	22.07.2016	1

Şehir Plancısı  
Burcu KARSLIOĞLU

Plan ve Proje Müdürü  
Gürkan AKGÜN

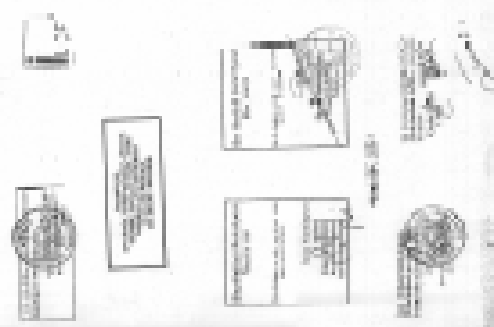

La ISTORLA  
BURSA-G21-a-83-b-1-c  
BURSA-G21-a-83-b-1-c

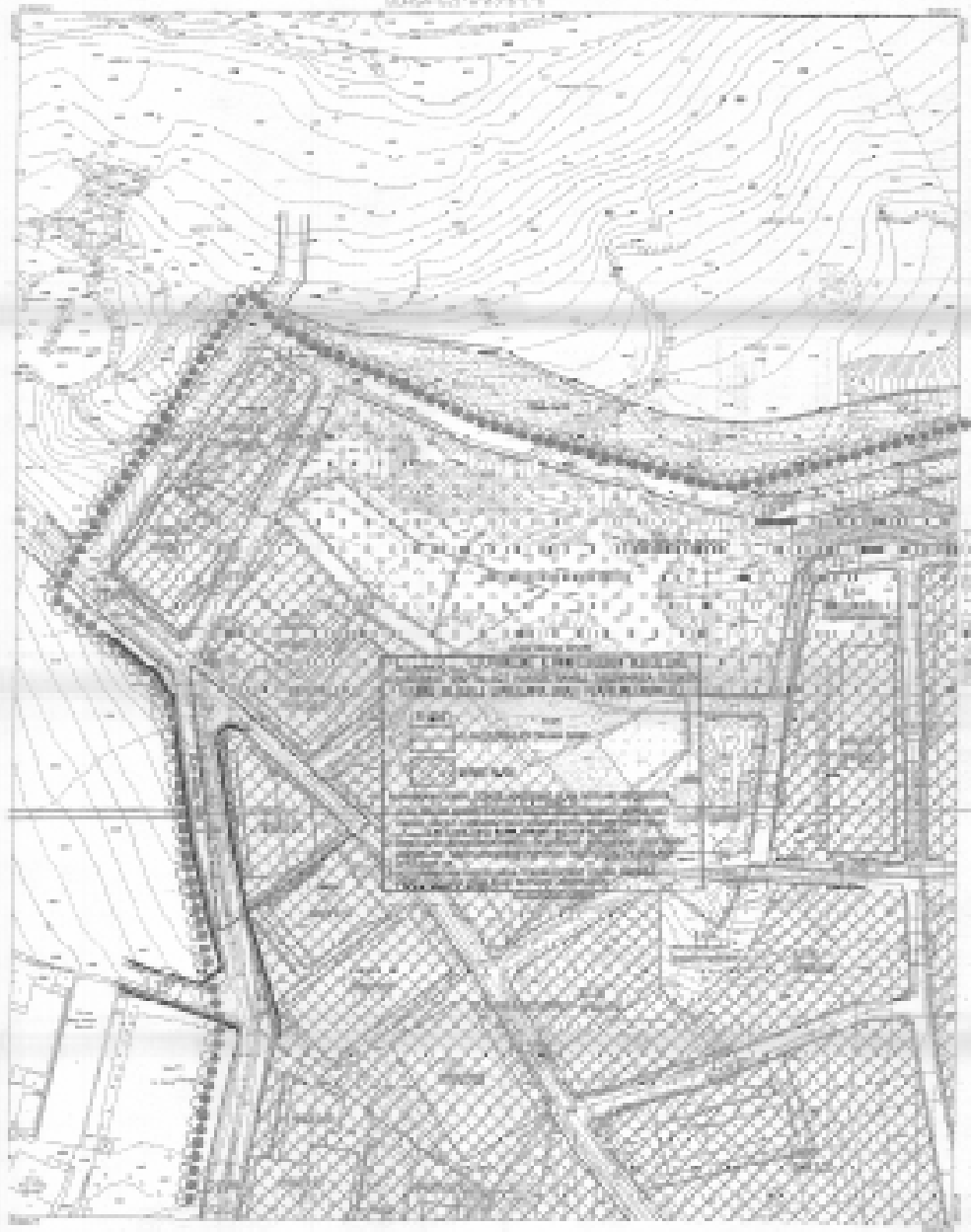

PROYECTO DE OBRAS DE RECONSTRUCCION DEL PASEO DE LA LIBERTAD EN LA CIUDAD DE BURSA

1	Parcela
2	Parcela
3	Parcela
4	Parcela
5	Parcela
6	Parcela
7	Parcela
8	Parcela
9	Parcela
10	Parcela
11	Parcela
12	Parcela
13	Parcela
14	Parcela
15	Parcela
16	Parcela
17	Parcela
18	Parcela
19	Parcela
20	Parcela
21	Parcela
22	Parcela
23	Parcela
24	Parcela
25	Parcela
26	Parcela
27	Parcela
28	Parcela
29	Parcela
30	Parcela
31	Parcela
32	Parcela
33	Parcela
34	Parcela
35	Parcela
36	Parcela
37	Parcela
38	Parcela
39	Parcela
40	Parcela
41	Parcela
42	Parcela
43	Parcela
44	Parcela
45	Parcela
46	Parcela
47	Parcela
48	Parcela
49	Parcela
50	Parcela

BURSA-G21-a-83-b-1-c  
1:1000  
PROYECTO DE OBRAS DE RECONSTRUCCION DEL PASEO DE LA LIBERTAD EN LA CIUDAD DE BURSA

