Gururla

SÖZ
VERDİĞİMİZDEN
FAZLASINI YAPTIK



İŞ BAŞINDA



5 YIL

Beylikdüzü Belediyesi

Mehmet Murat Çalık
Belediye Başkanı

Değerli Komşularım,

Beylikdüzü'nde beş yıldır, birlik ve beraberliği koruyarak, ortak çabayla, partilerüstü ve katılımcı bir yaklaşımla tüm komşularımızın yanında olduk. İnsan merkezli kent planlamasına sadık kalarak, Beylikdüzü halkının farklı ihtiyaçlarına yanıt veren projelerimizi teker teker hayata geçirdik.

2019 yılında göreve gelirken, yönettiğimiz kentte daha adil bir kentsel hizmet anlayışını ve yepyeni bir yaşamı inşa etmek için yola çıkmıştık.
Bizim anlayışımıza göre çılgın projeler milletin dertlerine gerçekçi çözümler üreten projelerdir. Büyük cümleler kuran değil; yaptıklarıyla milletin nefes almasını sağlayan icraatlardır. Dur durak bilmeden ilçemize yepyeni tesisler kazandırdık, yeni hizmetlere imza attık, pek çok faaliyet gerçekleştirdik. Beylikdüzü'müz; yaptıklarımız, hayata geçirdiğimiz projeler ve İstanbul Büyükşehir Belediyemizle olan entegre çalışmaların sonunda olağanüstü bir noktaya geldi.

Şehir plancısı bir belediye başkanı olarak Beylikdüzü'müzü her açıdan, her türlü olumsuz duruma ve afetlere karşı hazır, dayanıklı ve dirençli bir kent haline getirmek için çalışıyorum. Bunun için de Beylikdüzü Afet Yönetim Modelini hayata geçirdik.

Bugün söz verdiğimizden fazlasını gururla yaptık. Yaptığımız faaliyetler, hayata geçirdiğimiz projelerle; Beylikdüzü bugüne nefes, yarına umut oluyor.

Beylikdüzü demek, hazır olmak demek.
Sevgilerimle.

Mehmet Murat Çalık
Belediye Başkanı





BEYLİKDÜZÜ AKLI

Çocukları Mutlu Eden

Gençlerini Önemseyen

Kadınlarla Güçlenen

Afet Riskine Karşı Her An Hazır

Dayanışma Köprüleri Kuran

Duyarlı

Geçmişine Sahip Çıkan

Beylikdüzü'nü geleceğe taşıyan, güçlü bir akıl:

"Beylikdüzü Aklı"

BEYLİKDÜZÜ
DEMEK
HAZIR OLMAK
DEMEK

GURURLA
SÖZ VERDİĞİMİZDEN FAZLASINI YAPTIK











KENT İÇİ ULAŞIM UYGULAMALARI 6
BU KADAR YEŞİL BİZE YETER DEMEDİK 9
KENTİMİZE 10 YENİ KREŞ KAZANDIRDIK 15
BİLİM, TEKNOLOJİ VE GİRİŞİMCİLİK 24
FATİH SULTAN MEHMET KÜLTÜR VE SANAT MERKEZİ 26
KÜTÜPHANE SAYIMIZI 23'E ÇIKARTTIK 28
KÜLTÜR VE SANATLA İÇ İÇE BİR BEYLİKDÜZÜ 30
YARIYIL ŞENLİKLERİ COŞKUYLA DEVAM EDİYOR 34
100. YILINDA YAŞASIN CUMHURİYET 36
İLÇEMİZE YENİ İBADETHANELER KAZANDIRDIK 38
SPOR TESİSLERİMİZİN SAYILARINI ARTIRIYORUZ 40
İHTİYAÇ SAHİPLERİNİN YANINDAYIZ 45
SAĞLIK HİZMETLERİMİZ DEVAM EDİYOR 46
SOKAKTAKİ CAN DOSTLARIMIZIN YANINDAYIZ 48
BEYLİKDÜZÜ AFET YÖNETİM MODELİ'Nİ OLUŞTURDUK 50
BEYLİKDÜZÜ MİLLETİMİZLE TEK YÜREK 58
BESLENME SAATİ UYGULAMASINI HAYATA GEÇİRDİK 61
BEYLİKDÜZÜ'NDE EĞİTİMİ DESTEKLİYORUZ 64
İMAR UYGULAMA SORUNLARINI TEK TEK ÇÖZÜYORUZ 67
BEYLİKDÜZÜ TAKİP EDİLİYOR 69

30 YILLIK ALTYAPI SORUNLARINI ÇÖZDÜK

Beylikdüzü'nde İBB iş birliğiyle atıksu ve yağmur suyu kanallarının yenilenmesi ve yeni kanalların yapım çalışmalarını tamamladık.



160 KM

Yağmur Suyu, Atıksu ve İçme Suyu Hattını Tamamladık





✔ Rıfat Ilgaz Caddesi-Eğitim Vadisi boyunca İSKİ iş birliği ile dere ıslah çalışmasını tamamladık.

✔ Yaşam Vadisi tüm etaplarda İSKİ iş birliği ile dere ıslah çalışmasını tamamladık.

✔ İSKİ Arıtma Tesisinde İBB iş birliğiyle 2019 yılı öncesinde çözülmeyen sorunları çözdük ve çevreye yayılan atıksu kaynaklı kötü kokunun önüne geçtik.

57 KM YENİ YOL AÇTIK, MEVCUT YOLLARIMIZI İYİLEŞTİRDİK

Nüfusun yoğunlaştığı alanlarda trafik yükünü azaltmak için yeni yol bağlantıları inşa ettik.

Yapılaşmanın devam ettiği Kavaklı, Dereağzı, Gürpınar ve Sahil mahallelerinde yeni yollar açtık.

393 bin m²
yol bakım - tamirat - yapım işini tamamladık.

Beylikdüzü Belediyesi olarak 498 cadde ve sokakta **138 bin ton**, İBB desteğiyle **118 bin ton** Ambarlı Yolu - E-5 Yanyol ve bölge geneli finişerli çalışmalarda **102 bin ton** olmak üzere toplam

358 bin ton
asfalt çalışması gerçekleştirdik.



Vadinin İki Yakasını Birbirine Bağladık

Ayazma Köprüsü, Bağlar Köprüsü, Kocatepe Caddesi Köprüsü, Marmara Caddesi Köprüsü ve Aktoprak Köprüsü ile toplam **5 köprü bağlantısı** trafiğe açıldı.



İhlas-1 Yaya Üst Geçidini Yeniledik

Eskiyen ve ihtiyacı karşılayamayan mevcut üst geçidi kaldırıp, İBB desteğiyle sıfırdan, modern, çelik üst geçit olarak yeniden yaptık.



Beylikdüzü'nün Ana Caddelerini Yeniden Düzenledik,

Yeni Prestij Caddeleri Kazandırdık


Olimpiyat Caddesi

- ✔ Atatürk Bulvarı'nda İBB işbirliği ile trafik ve cadde düzenlemesini tamamladık, 256 araçlık parklanma alanı kazandırdık ve 450 yetişkin ağaç diktik.
- ✔ Rıfat Ilgaz Caddesi, Gençlik Caddesi, Olimpiyat Caddesi, Enver Adakan Caddesi, 19 Mayıs Caddesi, Atatürk Bulvarı, Hürriyet Bulvarı ve Yavuz Sultan Selim Bulvarı Yol ve Peyzaj Düzenleme Projeleri


Atatürk Bulvarı


Gençlik Caddesi

Yeni Yollarla Ulaşımı Rahatlatıyoruz

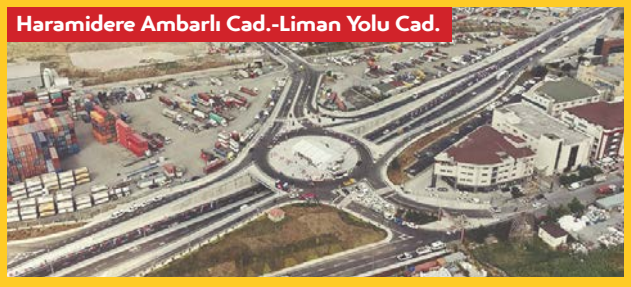
Haramidere Ambarlı Cad.-Liman Yolu Cad.

İBB iş birliğiyle, Beylikdüzü ve Avcılar arasındaki trafik sıkışıklığını büyük oranda gideren, Haramidere Ambarlı Caddesi-Liman Yolu Caddesi kesişimi yol ve kavşak projesini tamamladık.


Rıfat Ilgaz Caddesi

Beylikdüzü Volvo Kavşağın'dan E5'e kesintisiz erişim sağlayan Rıfat Ilgaz Caddesi trafiğe açıldı.

Yaşam Vadisi Vira Kavşağı'nı Yeniden Yaptık, Trafik Sorununu Çözdük

Barış ve Kavaklı mahallelerini birbirine bağlayan, Volvo Kavşağı olarak bilinen mevcut döner kavşak trafik yükünü kaldıramadığından bölgeye 120 metre çapında yeni Vira Kavşağı'nı hayata geçirdik, hizmete açtık.







Olumsuz Hava Koşullarıyla Etkin Mücadele

Yeni afet yönetim tesislerimiz, CBS tabanlı dijital yönetim sistemimiz ve eğitimli ekiplerimizle Beylikdüzü'nü olası olumsuz hava koşullarına karşı dayanıklı hale getirdik.

- Yaşanılan kar yağışlarında **174** araç ve **839** personelimizle kar küreme, tuzlama, kaldırım ve yaya yolu temizleme çalışmalarını aralıksız olarak sürdürdük.
- Yolda kalan **262** aracı ve **281** vatandaşımızı kurtardık; **5.213** vatandaşımıza ulaşım desteği verdik.
- **9.545** ihbar ve talebe cevap verdik.
- Beylikdüzü Mutfak'ta hazırladığımız **40 bin** çorba dağıttık. **15 bin** adet ekmek ve **5.500** porsiyon sıcak yemeği ihtiyaç sahibi hanelere ulaştırdık.
- Afet sürecinde toplam **34 bin** vatandaşımıza doğrudan destek verdik.
- **Sokak hayvanlarımızı unutmadık** ve 4 gün boyunca 50 noktada 10 ton mamayla besleme yaptık.











Zorlu Kış Şartlarına Karşı

Beylikdüzü Hep Hazır





940 personel | **152** adet araç | **6.000** ton tuz stoğu

"Bu Kadar Yeşil Bize Yeter" Demedik

1.045.242 m² yeni yeşil alan kazandırdık

4.336.634 m² toplam yeşil alan miktarı

74 Yeni Park kazandırdık

225 Parkı Yeniledik

15.443 adet yetişkin ağaç diktik

488.933 adet fidan, çalı ve bitki diktik



Yeşil alan miktarını kişi başı **10.5 m²**'ye çıkardık



TÜRKİYE'DE REKOR **47** saatte tamamladığımız 9 Eylül 100. Yıl Parkı

378.893 mevsimlik çiçek

314 yeni spor ve fitness ekipmanı

5.931 yeni kent mobilyası

94 yeni çocuk oyun grubu

1.228 yenilenen çocuk oyun grubu

38 yeni spor sahası

32 yenilenen spor sahası

Ortaçağ Tematik Parkı'nı Çok Yakında Açıyoruz



BEYLİKDÜZÜ'NDEN TÜRKİYE'YE ÖRNEK BİR MODEL:

YAŞAM VADİSİ'ni tamamladık

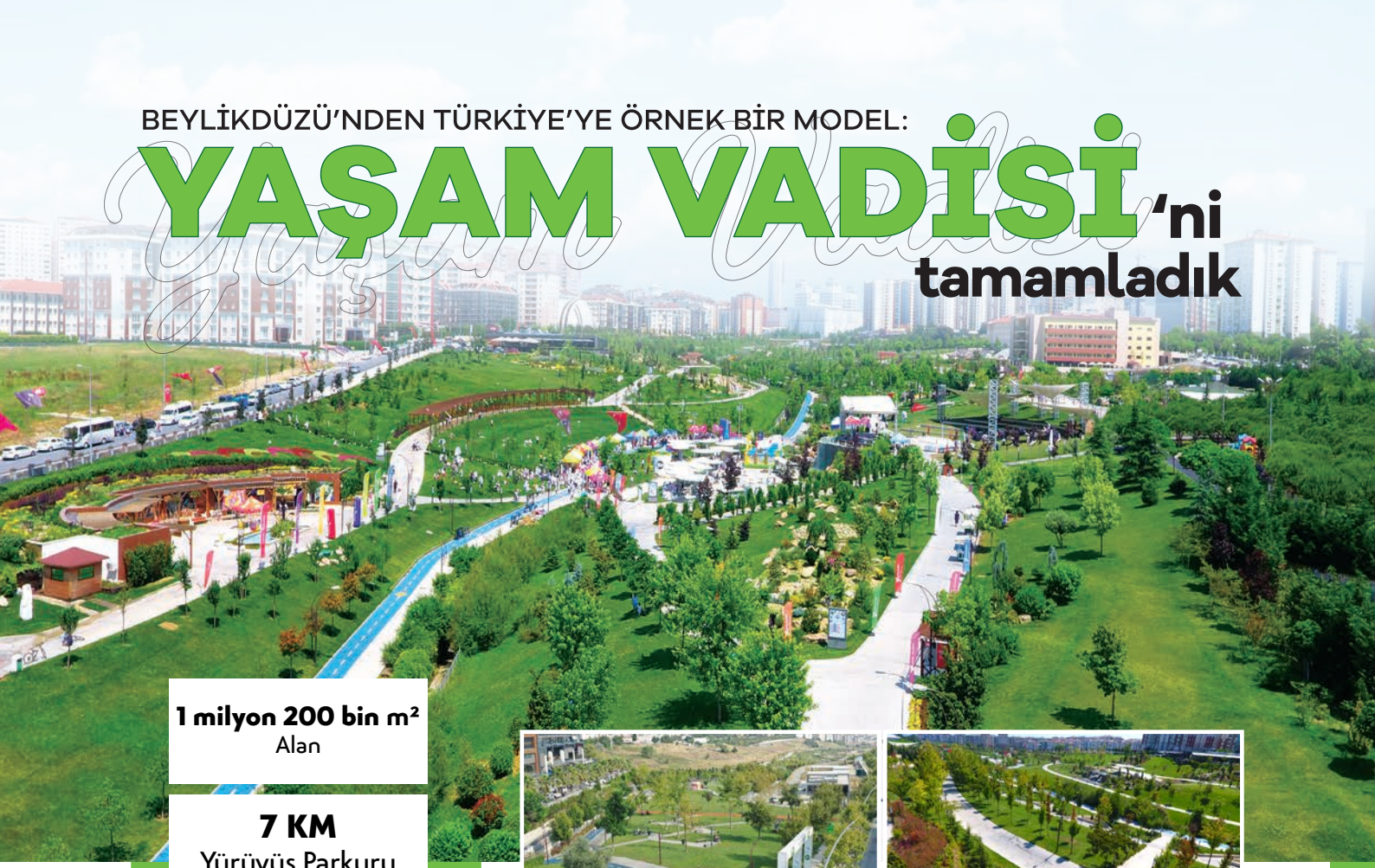

1 milyon 200 bin m²
Alan

7 KM
Yürüyüş Parkuru

16.5 KM
Bisiklet Yolu

- Tematik Parklar
- Tematik Bahçeler
- Sosyal Tesis
- Açık Spor Alanları
- Amfi Tiyatro
- 6 Mayıs Gençliğimiz Var Sahnesi
- Skate Park
- Evcil Hayvan Parkı
- Meydan ve Tören Alanı
- Sanat Sokağı









Yakuplu Kent Ormanı Beylikdüzü'ne Nefes Oldu

50 bin m²'lik alanda;

- Sosyal tesis
- Çocuk Oyun Alanları
- Seyir Terası
- Spor ve Yürüyüş Alanları
- Fitness Aletleri
- Piknik Alanları
- 300 Kişilik Amfi Tiyatro

224 ağaç korunarak mevcut ağaçların **iki katı kadar ağaç dikildi.**



Gürpınar 100. Yıl Kent Ormanı

26 bin m²
Alan

- Tematik Parklar
- Tematik Bahçeler
- Sosyal Tesis
- Açık Spor Alanları
- Yürüyüş Alanları
- Çocuk Oyun Alanları
- Seyir Terası
- Tenis Kortu
- Sanat Merdiveni
- Piknik Alanları

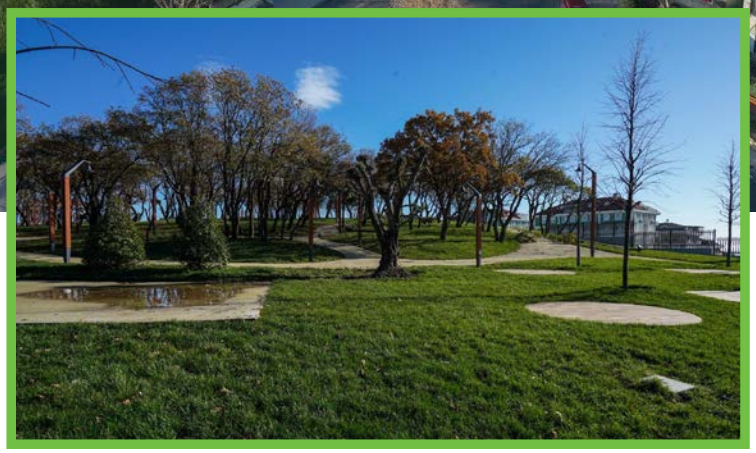



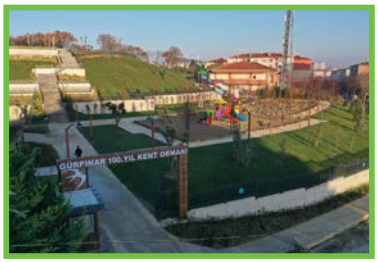







Kentsel Tarım Hareketini Başlattık

ÜRETİYOR VE PAYLAŞIYORUZ

20 bin m²

Beylikdüzü Yaşam Bahçesi





Üretim **220 ton mahsül**

Ücretsiz Dağıtım **40.000 koli**

5 bin m²

Küçük Bahçıvanlar Parkı

Çocuklara tarım eğitimi

5.211 çocukla 13 tarım etkinliği

13.640 adet sebze dikimi





Umut Meyve Ormanı ve Hobi Bahçeleri



326 adet Meyve Ağacı



Ata Tohumu Bankası



2018 yılında 12 tür 32 çeşit olarak başladığımız Ata Tohumu Bankası'nı, **21 tür - 661 Çeşide** çıkarttık.

3 KÖY 3 MEYDAN PROJEMİZİ TAMAMLIYORUZ

Kavaklı Köyiçi Meydan
- 1600 m²

Tamamlandı



Gürpınar Meydanı İnşasına Devam Ediyor, Çok Yakında Tamamlıyoruz.



Toplam 3400 m²lik alanda;
- 2 bin m²'lik meydan
- 850 m²'lik alanda Kent Enstitüsü
- 50 araçlık kapalı otopark
- Belediye çözüm ofisi
- Atölye ve seminer salonları

ile komşularımıza hizmet vereceğiz.



Tamamlandı



Yakuplu Köyiçi Meydan

Eğitimde Fırsat Eşitliğini Gözeten **Beylikdüzü Aklı**'yla

KENTİMİZE 10 YENİ KREŞ KAZANDIRDIK

Kreşler ve Anne ve Çocuk Merkezleri'miz ile hem aile hayatına destek oluyor hem de çocuklarımıza eğitimde fırsat eşitliği sağlıyoruz.



1- Hüseyin Tütüncü Kreş

Kavaklı - Marmara Mahallesi









2- Şehit Öğretmen Necmettin Yılmaz Kreş

Gürpınar Mahallesi



- 6 Derslik
- 150 Öğrenci
- Tematik Bahçe
- Yemekhane
- Etkinlik Alanı
- Atölye





3- Güli Akkuş Kreş

Adnan Kahveci Mahallesi







- 6 Derslik
- 150 Öğrenci
- Tematik Bahçe
- Yemekhane
- Etkinlik Alanı
- Atölye
- Bebek Kütüphanesi
- Ebeveyn Eğitim ve Etkinlik Alanı

4- 100. Yıl Kreş

Kavaklı Mahallesi







- 4 Derslik
- 100 Öğrenci
- Oyun Alanı
- Yemekhane
- Hobi Bahçesi
- Yağmur Suyu Toplama Merkezi

5- Mehmet Nuri Solmaz Kreş

Dereağzı Mahallesi



- 4 Derslik
- 100 Öğrenci
- Etkinlik Alanı

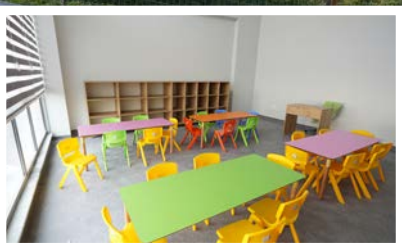

6- Belkıza ve Sadrettin Koç Kreş

Kavaklı - Yakuplu Mahallesi



- 4 Derslik
- 100 Öğrenci
- Etkinlik Alanı

7- Cumhuriyet Çocukları Kreş

Barış Mahallesi



- 6 Derslik
- 125 Öğrenci
- Etkinlik Alanı
- Yemekhane

İSTANBUL BÜYÜKŞEHİR BELEDİYESİ | Beylikdüzü Belediyesi

İş birliği ile

YUVAMIZ İSTANBUL - 1

Kavaklı Mh. Bağlar Cd.





YUVAMIZ İSTANBUL - 2

Adnan Kahveci Mh. Paşazade Cd.

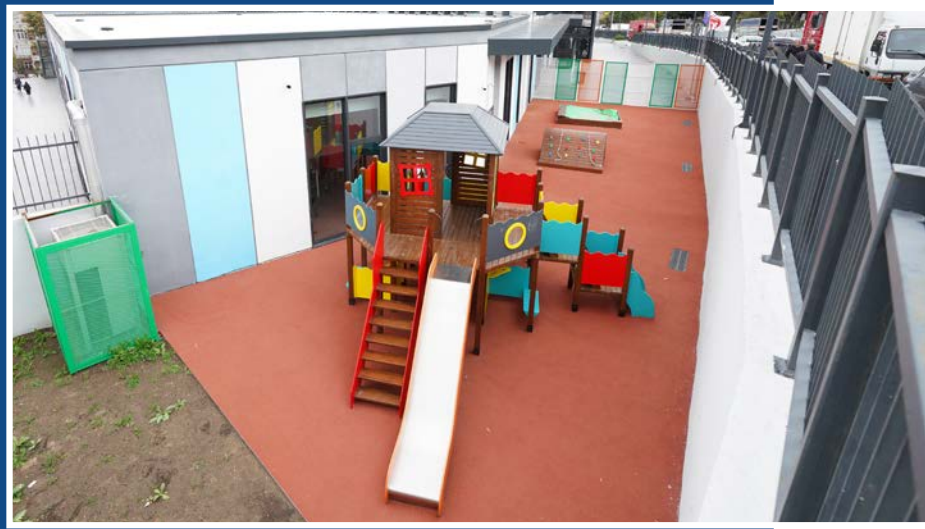

YUVAMIZ İSTANBUL - 3

Yakuplu Mh. Özal Cad. No:3










ENGELLİLER
HAFTASI



BEYLİKDÜZÜ'NE

Anne ve Çocuk

MERKEZLERİ KAZANDIRDIK



100. Yıl Anne ve Çocuk Merkezi

Adnan Kahveci Mahallesi





- Tematik Bahçe
- Atölye
- Bebek Kütüphanesi
- Ebeveyn Eğitim ve Etkinlik Alanı
- Danışmanlık

Ayten İlgün Harman Anne ve Çocuk Merkezi

Kavaklı Mahallesi



- Seminer Salonu
- Atölye
- Danışmanlık
- Açık Oyun Alanı

Yeni Beylikdüzü Engelsiz Yaşam Merkezi'ni Hizmete Açtık

Gürpınar Mahallesi



- 4 Derslik
- 80 Öğrenci
- Tematik Bahçe
- Yemekhane
- Etkinlik Alanı
- Mutfak Atölye
- Teknoloji Atölyesi
- Spor Salonu

Beylikdüzü Otizm Aktivite Merkezi'ni

Çok Yakında Açıyoruz

Dereağzı Mahallesi



- Duyu Atölyesi
- Sosyal Etkinlik Alanı
- Yemekhane
- Tematik Park Alanı

Beylikdüzü Kent Enstitüsü'nün Yapımına Başladık





Gürpınar Mahallesi

-Mesleki Derslikler
-Seminer Salonu
-Kütüphane
-Çözüm Merkezi

Aziz Sancar Bilim ve Sanat Merkezi'ni Tamamlıyoruz



İnşaatı Devam Ediyor

Çok Yakında

Smart SKY Gözlem Evi





Çok Yakında

Prof. Dr. Erdal İnönü Fizik Parkı



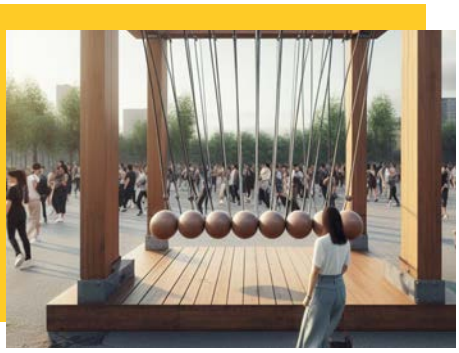

BİLİME, TEKNOLOJİYE VE GİRİŞİMCİLİĞE ÖNCÜ OLAN BİR BEYLİKDÜZÜ

Beylikdüzü Teknoloji Merkezi (B-TEKMER)



Beylikdüzü SMART Girişimcilik Merkezi



SMART-B Nesillerarası Yaratıcılık Öğrenme Merkezi



Türkiye'de Bir İlk: BGSO Etkinlik Merkezi ve Müzik Akademisi'ni Açtık





BEYLİKDÜZÜ SİVAS KONGRE BİNASI VE 4 EYLÜL 1919 GENÇLİK MERKEZİ



Beylikdüzü Sivas Kongre Salonu



Halit Tuna Robotik Kodlama Atölyesi



Hamit Demir Kütüphanesi

4 Eylül'de Sivas Kongresi'nin 103'üncü yıl dönümünde Sivas Kongresi'nin yapıldığı binanın replikası olarak inşa ettiğimiz "Beylikdüzü Sivas Kongre Binası ve 4 Eylül 1919 Gençlik Merkezi"ni açtık.

- Kongre Salonu
- Sergi Alanı
- Kütüphane
- Etüt Salonu
- Robotik Kodlama Atölyesi
- Geleneksel El Sanatları Atölyesi



Beylikdüzü

Fatih Sultan Mehmet Kültür ve Sanat Merkezi

6 Ekim 2023 tarihinde açılışını yaptığımız Beylikdüzü Fatih Sultan Mehmet Kültür ve Sanat Merkezi, 7'den 70'e tüm komşularımızın faydalandığı bir merkez haline geldi.

300 kişilik tiyatro salonu	**433** pazar tezgahı	**200 m²** çocuk kütüphanesi	**70** kişilik çocuk sineması
Kadın ve Aile Dayanışma Merkezi	**KREŞ** 6 Derslik 120 Öğrenci	**Gençlik Merkezi**	**Sanat Atölyeleri ve Galeri**
235 m² etüt merkezi	**480 m²** spor merkezi		
50 kişilik çocuk meclisi	**750 m²** alan kütüphane		
180 m² çocuk oyun bahçesi	**450** kişilik çok amaçlı salon		
16 bin m² kapalı alan			







Spor Merkezi



Gençlik Merkezi



Kapalı Pazar Alanı



Çocuk Sineması

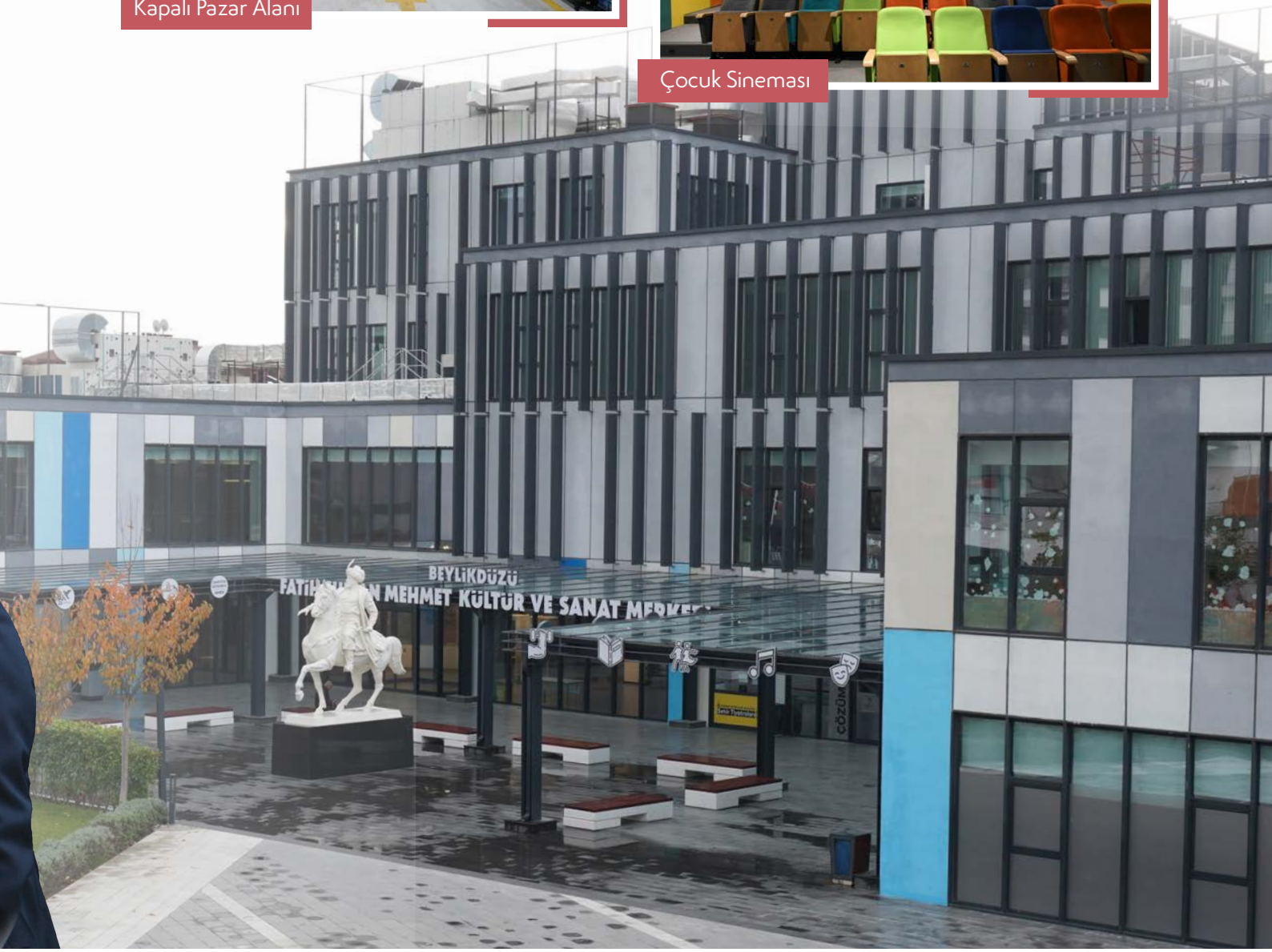

YENİ KAZANDIRDIĞIMIZ
KÜTÜPHANELERLE
KÜTÜPHANE SAYIMIZI 23'E ÇIKARDIK



Melisa İşleyen Çocuk Kütüphanesi

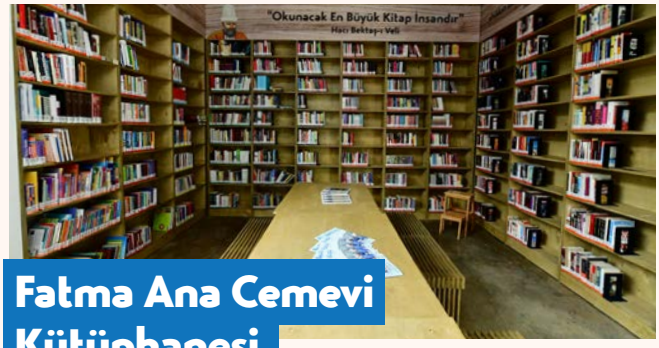

Fatma Ana Cemevi Kütüphanesi



Betül ve Rafet Yılmaz Kütüphanesi



2 Adet Gezici Kütüphane



Nuri Ulusu Kütüphanesi





Eda Erdem Spor Kütüphanesi



Beylikdüzü'nün 23 Milyon Yıllık Geçmişini Ortaya Çıkardık:

Fosil Ağaç

Türkiye'nin En Büyük Fosil Ağacı

Kavaklı Mahallesi'nde bulunan 23 milyon yaşındaki fosil ağacı gün yüzüne çıkararak ilçenin geçmişine ışık tuttuk. Jeolojik ve kültürel bir miras olan ağacı Beylikdüzü Atatürk Kültür ve Sanat Merkezi'mizde koruma altına alarak tüm komşularımızla buluşturduk.

Gürpınar Mübadele Evi İçin Restorasyonu Başlattık



Gürpınar Mahallemizde bulunan sivil mimarlık örneği olarak tescilli ahşap binayı kamulaştırma yoluyla Belediyemiz mülkiyetine aldık ve restorasyon sürecini başlattık. Kullanarak yaşatma politikasıyla kentimize yakışır bir Mübadele Evi kazandırıyoruz.

Aşıklar Çeşmesi ve Tarihi Çınar Ağacını Koruma Altına Aldık



Gürpınar Mahallemizdeki Osmanlı dönemine ait Malik Ağa Çeşmesi ve köşesindeki asırlık çınar ağacında koruma ve restorasyon çalışmalarımızı İBB iş birliğiyle tamamladık.

Beylikdüzü'nün İlk Müzesi: Rıfat Ilgaz Eğitim Tarihi Müzesi'ni Açtık



24 Kasım Öğretmenler Günü'nde açtığımız müze, Cumhuriyet dönemi eğitim-öğretim tarihi objeleri ve Hababam Sınıfı romanıyla tanınan değerli yazar Rıfat Ilgaz'ın hatıralarıyla günümüze ışık tutuyor.

Kültür ve Sanatla



Tüm komşularımız 5 yılda 5,6 milyon kez hizmetlerimizden faydalandı. Beylikdüzü Aklı'yla spor, kültür, eğitim, sosyal yardım, sosyal hizmet ve sağlık hizmetlerimizle komşularımıza nefes olduk.

















Beş Yıl Kültür ve Sanatla Geçti

5 Yıl boyunca düzenlediğimiz ve kesintisiz sürdürdüğümüz kurs, eğitim, konser, festival, sinema, tiyatro, sergi, söyleşi, yarışma, açık hava etkinlikleri, sempozyum, dinleti ve anma programlarıyla komşularımız kültür ve sanata doydu.

Kültürel, sosyal, akademik etkinliğe 5 yılda

3 Milyon 704 Bin katılımcı

İç İçe Bir Beylikdüzü









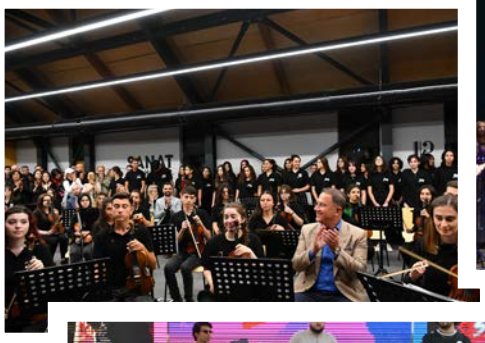





5 yılda toplam 820 kültür-sanat etkinliği gerçekleştirdik

- Belediye Sineması(çocuk)
- Belediye Tiyatrosu
- Yetişkin Tiyatrosu
- Konser
- Festival/Şenlik
- Müzikal
- Sanat
- Sergi
- Kurum Toplantıları
- Resmi Program
- Kongre & Panel
- Seminer & Söyleşi
- Oryantasyon/Eğitim
- Sanatla Yaşam Atölyeleri

266 Özel Gün Etkinliğinde Toplam **898 Bin** Katılımcı Ağırladık









950 bin
Barış ve Sevgi Buluşmaları katılımcısı

15 Sanatçı 15 Eser
6.500
Heykel Sempozyumu ziyaretçisi

36 bin
Beylikdüzü Klasik Müzik Günleri katılımcısı

23 bin
Beylikdüzü Caz Festivali katılımcısı

32 bin
Yarıyıl Çocuk Şenliği katılımcısı

30.500
Kırlangıç Gençlik Festivali katılımcısı

97 Konser
371.600 dinleyici

Yeni Yıl Heyecanını Yaşam Vadisi'ne Taşıdık: Beylikdüzü Yeni Yıl Sokağı'nda Komşularımızla Buluştuk

Yaşam Vadisi 1. Etap'ta hediyelik eşyaların da satışının yapıldığı ilçemizin ilk YENİ YIL SOKAĞI'nı kurarak hayata geçirdik. Bu güzel sokakta komşularımız Aralık ayı boyunca konserler, gösteriler ve müzikle buluştu.





Kırlangıç Gençlik Festivali



2. Kırlangıç Gençlik Festivalimizle tüm gençlerimizi Yaşam Vadisi'nde buluşturduk. Festival'de her yaş grubundan gençlerimiz; ayak tenisinden okçuluğa, badmintondan balon futboluna varıncaya kadar birçok sportif aktivite ve müsabakada doyasıya eğlendi. Dopdolu geçen günün sonunda ise Off The Record grubu, 6 Mayıs Gençliğimiz Var Sahnesi'nde yerini alarak gençlere keyifli bir akşam yaşattı.

Red Bull Dance Your Style Beylikdüzü Yaşam Vadisi'nde



Birçok sokak dansı türünün yer aldığı dans yarışması Red Bull Dance Your Style, Türkiye finalini Beylikdüzü Yaşam Vadisi 6 Mayıs Gençliğimiz Var Sahnesi'nde gerçekleştirdik. Dans edecekleri şarkıyı piste çıktıkları an öğrenen birbirinden yetenekli 16 dansçı teke tek performans göstererek kıyasıya mücadele etti. Kazananın izleyici oylarıyla belirlendiği yarışmada birinci olan Akay Üstünel, Güney Afrika'da düzenlenecek Red Bull Dance Your Style 2021 Dünya Finali'nde Türkiye'yi temsil etme hakkı kazandı.

Beylikdüzü Yarıyıl Şenlikleri İlk Günkü Coşkusuyla Devam Ediyor





Ara tatile giren çocuklar için her sene hazırladığımız Yarıyıl Şenliğinde çocuklar birbirinden eğlenceli ve öğretici oyun ve atölyelerde buluştu. Atölye çalışmalarından sinema ve tiyatro gösterimlerine kadar birçok etkinliğin ücretsiz olarak sunduğumuz şenliğe karneleriyle gelen öğrencilere kitap hediye ettik. Beylikdüzü Atatürk Kültür ve Sanat Merkezi, Zübeyde Ana Sosyal Yaşam Merkezi, Özgecan Aslan Kültür Merkezi, Beylikdüzü Fatma Ana Cemevi ve Kültür Merkezi ve Galeri Beylikdüzü olmak üzere 5 ayrı merkezde gerçekleştirdiğimiz etkinliklerde çocuklar, yaratıcı drama, mandala boyama, maske boyama, ritim atölyesi, animasyon gösterimi, tiyatro ve Planetaryum Uzay Sinema Çadırı ile yarıyıl tatilinin ilk gününü eğlenip öğrenerek geçirdi. Beylikdüzü Belediye Başkanımız Mehmet Murat Çalık da etkinliklere katılarak öğrencilerin coşkusuna ortak oldu.



Beylikdüzü Sünnet Şenliği

8 yıldır geleneksel hale getirdiğimiz Sünnet Şöleni her yıl büyüyerek devam ediyor. Özel sağlık kuruşlarının da desteğiyle ücretsiz olarak sünnet ettirdiğimiz toplam 940 çocuk, her sene düzenlediğimiz sünnet şenliklerinde gün boyu doyasıya eğlendi. Çeşitli atölyeler, yarışmalar ve çocuk oyunlarında aileler de buluştu.



Beylikdüzü Çocuk Meclisi

Çocuk dostu bir kent olma yolunda, Çocukların "Kararlara Katılım Hakkı" gereği, görüşlerini özgürce ifade edecekleri, kararlarda söz sahibi olacakları, kendi oylarıyla seçme - seçilmeyi deneyimleyecekleri Beylikdüzü Çocuk Meclisi'ni kurduk. 41 üyesi olan meclis çalışmalarına başladı.



Türkiye Kaykay Şampiyonası Beylikdüzü'nde

Uluslararası standartlarda olan ve açıldığı günden bu yana gençlerin yoğun ilgi gösterdiği Kaykay Parkımız'da Türkiye Kaykay Federasyonu tarafından düzenlenen Türkiye Kaykay Şampiyonası Park Disiplini yarışlarına ev sahipliği yaptık.

SANAT BEYLİKDÜZÜ'NDE

Beylikdüzü'ne Yeni Bir Sanatsal Dokunuş: **Galeri Beylikdüzü**

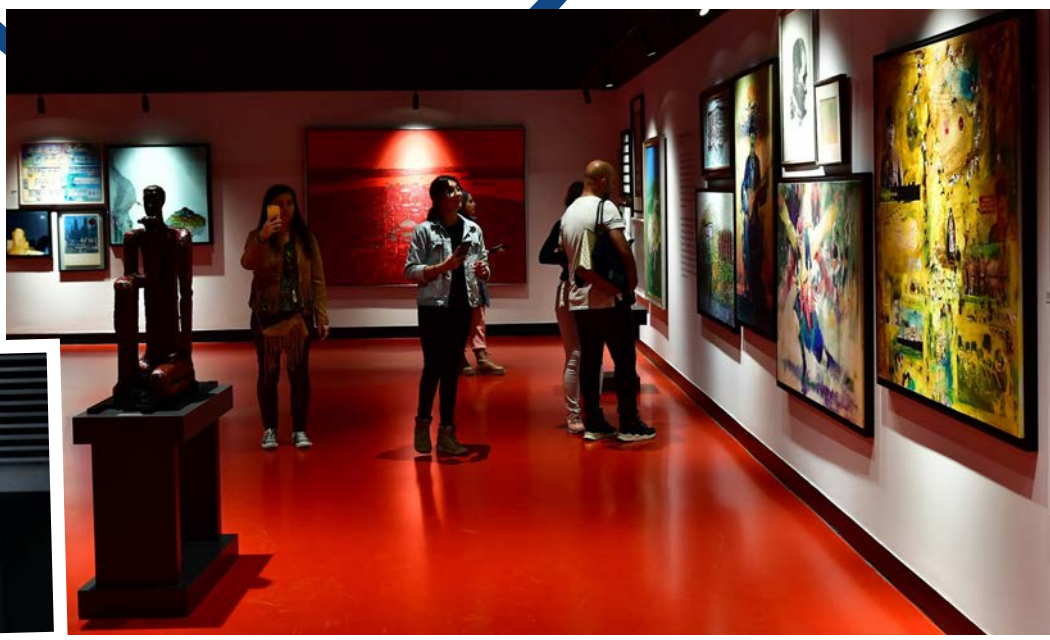



Hem Beylikdüzü'nün hem de İstanbul'un yeni kültür ve sanat noktası olarak kente kazandırdığımız Galeri Beylikdüzü 2022 yılında kapılarını açtı. Galeride ilk olarak, İBB Başkanı Ekrem İmamoğlu'nun 1990'lı yıllardan bu yana biriktirdiği özel koleksiyonundan oluşan Görüyü Paylaş Sergisi ziyarete açıldı. Bu özel koleksiyonda; illüstrasyondan desene, gravürden heykele, baskı sanatından dijital sanata 103 sanatçının imzasını taşıyan birbirinden değerli 400'ün üzerinde eser yer alıyor. Koleksiyonun yanı sıra vatandaşlar için bir buluşma noktası haline de gelen Galeri Beylikdüzü; zengin koleksiyonu, uluslararası geçici sergileri, konservasyon birimleri, örnek eğitim programları, çeşitli konserler, konferanslar, sanat atölyeleri ve seminerleriyle çok yönlü bir müze ortamı sunuyor.

Beylikdüzü'nde herkese yer var, herkes için bir alan var: **8 yeni kültür ve sanat topluluğu kazandırarak topluluk sayımızı 11'e yükselttik**

















100. YILINDA YAŞASIN CUMHURİYET!

Çok güzeldin, harikaydın Beylikdüzü!
On binlerce komşumuzla tek yürek olduk, Cumhuriyetimizin 100. yılını; coşkuyla, gururla, ilk günkü heyecanıyla kutladık.
İyi ki varsınız!

Cumhuriyet Resepsiyonu



Ne şanslıyız ki Mustafa Kemalimiz var. Ne şanslıyız ki Cumhuriyetimiz var...

Milli Bayramlarımızın Coşkusu Katlanarak Devam Etti

Cumhuriyet Bayramımızda, 23 Nisan Ulusal Egemenlik ve Çocuk Bayramımızda, 19 Mayıs Gençlik ve Spor Bayramımızda, 30 Ağustos Zafer Bayramımızda ilk günkü coşku ve heyecanla binlerce vatandaşımız ve tüm komşularımızla kutlamalarda buluştuk. Her bayramı büyük bir gururla Atamızın izinde kutlamaya devam edeceğiz.



İnançların Saygıyla Yaşandığı Bir Kent İçin

İlçemize Yeni İbadethaneler Kazandırdık



Beylikdüzü

Fatma Ana Cemevi ve Kültür Merkezi

Kültürel değerlere uygun geleneksel mimarisi ile ülke çapında yapılacak olan cemevleri için mimari bir rehber niteliği taşıyan Fatma Ana Cemevi ve Kültür Merkezi'nin yapımını tamamladık.

Cem Meydanı - Muhabbet Meydanı - Çok Amaçlı Salon - Kitaplık - Derslik - Aşevi - Gasilhane - Etkinlik Alanı



Barış Mahallesi

İbrahim Cevahir Camii

Geleneksel Türk Mimari konseptiyle inşa ettiğimiz İbrahim Cevahir Camii'ni ibadete açtık. Tarihi camilerde bulduğumuz huzur ve ahengi yakalayacak bu özgün yapıyı kentimize kazandırdık.

Cami | Taziye Evi | Kütüphane
Kur'an Kursu | Otopark



Adnan Kahveci Mahallesi

Naif Akkuş Camii

Adnan Kahveci Mahallemizde 2022 yılında 3 bin metrekarelik alanda yapımına başladığımız Naif Akkuş Camii çok yakında kapılarını ibadete açacak. Camii alanında aynı zamanda kütüphane yapısı ve taziye evi de yer alıyor.

Cami | Taziye Evi | Kütüphane
Kur'an Kursu | Otopark



Marmara Mahallesi

Deniz İstanbul Camii

Marmara Mahallemizde yapımına başladığımız Deniz İstanbul Camii kapılarını ibadete açtı.



Tüm Dini Gün ve Bayramlarda Komşularımızla Birlikte Dua Ettik; Sofralarımızı Paylaştık ve Onların Duygularına Ortak Olduk







Beylikdüzü'ne
3 Yeni
Taziye Evi
Kazandırdık



Beylikdüzü'nde sporu ve sporcuyu destekliyor; spor tesislerimizin sayısını artırıyoruz.

KORAL BERKİN KUTLU SPOR TESİSİ VE YÜZME HAVUZU'NU HİZMETE AÇTIK

Ülkemizin adını paralimpik yüzme dalında dünyaya duyuran, 17 yaşındaki Koral Berkin Kutlu'nun adını verdiğimiz tesisimizi 30 Ağustos Zafer Bayramımızın 100. Yılı'nda hizmete açtık.







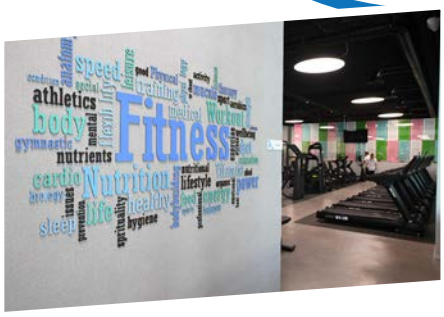



Beylikdüzü'nde gençlere eşit imkanlar sağlıyor; sporu ve sporcuları destekliyoruz.

m²							
2.800	Kapalı Yüzme Havuzu	Açık Yüzme Havuzu	Pilates Stüdyosu	Fitness Alanı	Hamam ve Sauna	Açık Spor Alanı

“Atanamadığı için inşaatlarda çalışmak zorunda kalan ve çalıştığı inşaatta elektrik trafosu boyarken hayatını kaybeden gencimiz, **Beden Eğitimi Öğretmeni Fedai Altun**’un anısına saygıyla...”





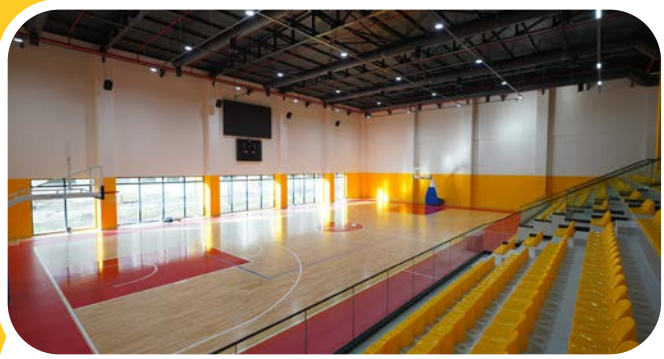

BEYLİKDÜZÜ ÖĞRETMEN FEDAİ ALTUN KAPALI SPOR TESİSİ’Nİ AÇTIK

Burası Beylidüzü’nde yaşayan binlerce gencimize, 7’den 70’e tüm komşularımıza özel hizmet veren, spor sahası, fitness salonu ve spor kütüphanesiyle çok önemli bir tesis oldu.



m^2
3000

430 Seyirci Kapasiteli Tribün

Basketbol ve Voleybol Sahası

Fitness/ Pilates Salonu

Kütüphane

Kafe



TÜRKİYE'NİN EN DERİN SKATE PARKI'NI YAPTIK

2021 yılında Yaşam Vadisi 2. Etap'ta açtığımız Skate Park, olimpiyat standartlarında Türkiye'nin en derin kaykay havuzuna sahip. Ülkemizde yeni gelişen sokak kültürünün vazgeçilmez öğelerinden biri olan kaykaycılarla Beylikdüzü Skate Park'ta buluşuyoruz.

m²
3000

4 farklı açı

5,5 m derinlik

96 m coping

5 m wallride rampası

1 roll in girişi





Cumhuriyet Mahallesi Üstü Örtülü Spor Alanları



Beylikdüzü Sportif Açık Aktivite Merkezi



Beylikdüzü Fatih Sultan Mehmet Kültür ve Sanat Merkezi'nde Spor Tesisi



BEYLİKDÜZÜ'NDE SPORU VE SPORCUYU DESTEKLİYORUZ

31
ayrı branş
75.329
sporsever

27
spor etkinliği
38.869
katılımcı















Yaz-Kış ve Yetişkin Spor Okulları

- Yüzme
- Voleybol
- Basketbol
- Masa Tenisi
- Karate
- Futbol
- Jimnastik
- Tekvando
- Tenis
- Okçuluk
- Satranç
- Çocuk Zumbası
- Aikido
- Rüzgar Sörfü
- Krav Maga
- Güreş
- Yelken
- Mini Golf
- Yüzme

Engelsiz Spor Branşları

- Yüzme
- Basketbol
- Masa Tenisi
- Satranç
- Okçuluk
- Taekwando
- Jimnastik

GELENEKSEL SPOR ETKİNLİKLERİMİZ

- Bisiklet (Çanakkale Şehitlerine Saygı Turu)
- İzcilik Kampı (BİDOSK)
- Yaşam Vadisi Sabah Sporu
- Satranç Turnuvası
- Anne Çocuk Kampı
- Spor Okulları Kapanış Töreni
- Barış ve Sevgi Buluşmaları (Spor Karşılaşmaları)
- Doğa Yürüyüşü
- Baba Çocuk Kampı
- Ata'ya Saygı Koşusu

Desteklerimizi
241.013
Haneye
Ulaştırdık



Ekonomik Ve Sosyal Yoksunlukla Mücadele Hareketini
GÜÇLENDİREREK BÜYÜTÜYORUZ!

26 Milyon TL
değerinde erzak yardımı yaptık.

98 Bin
gıda alışveriş kartı dağıttık.

84 Ton
Kurban Bayramı kapsamında et dağıtımı

220 Ton
Beylikdüzü Yaşam Bahçesinden mahsulü komşularımıza ücretsiz ulaştırdık.





148.630
kişilik taziye yemeği verdik.

784 haneye
düzenli olarak
551.166
kişilik sıcak yemek verdik.

Ramazan ayı boyunca
2.723 haneye
324.410
kişilik yemek dağıtımı yaptık.

390 Ton
kömür dağıtımı yaptık.







912
çocuk sünnet ettirildi.

15.384
kez evde öz bakım hizmeti verdik.

4.596
haneye bebek bezi yardımı yaptık.

9.896
kez evde kuaför hizmeti verdik.

1.681
kez ev temizliği hizmeti verdik.

Yeni Gıda Bankamız ve Dost Eller Mağazamızla

İHTİYAÇ SAHİPLERİNİN YANINDAYIZ



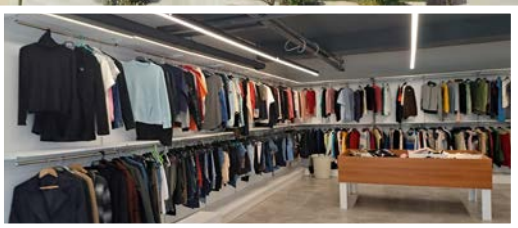

34.926
kişiye giysi, 6.100 haneye ev eşyası desteği verdik.

25 Bin
kıyafet, ayyakkabı, çanta ve kırtasiye desteği verdik.



9.094 kişi Danışmanlık Hizmetlerimizden Faydalandı

- Psikolojik Danışmanlık
- Göçmen Danışmanlık Hizmeti
- Aile Danışma Merkezi
- Kadın Da(ya)nışma Merkezi
- Çocuk Mahkemeleri Danışmanlık Hizmeti
- Bağımlılar Rehabilite Hizmeti



4.980 Kişi Toplumsal ve Farkındalık Eğitimlerimizden Faydalandı.



Aile İçi Şiddet Acil Yardım Hattını Devreye Aldık.



Kadınlara Yönelik Okuma Yazma Kursları Gerçekleştirdik.



Daha Sağlıklı Bir Beylikdüzü İçin Hizmetlerimiz Devam Ediyor

8.490 kişiye
Ağız ve Diş Sağlığı Hizmeti

4.446 kişiye
Fizyoterapi Hizmeti

3.351 kişiye
Ambulans Nakil Hizmeti

9.799 kişiye
Evde Bakım ve Destek Hizmeti

25.251 kişiye
Koruyucu Sağlık Hizmetleri

65.410 kişiye 178 bin sağlık hizmeti



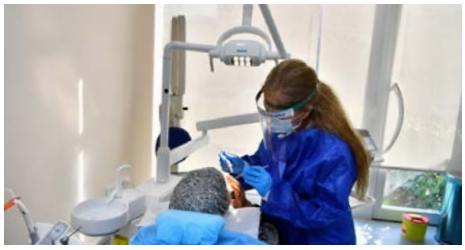



- Hoş Geldin Bebek Ziyaretleri
- Check-up Muayene Hizmeti
- Sünnet Hizmeti
- SMEAR testi
- Kan ve Kök Hücre Bağışı Kampanyası Hizmeti
- Göz Ön Tanı Sağlık Hizmeti
- Meme Kanseri Bilinçlendirme ve Farkındalık
- Mamografi
- İşitme testi
- Online Disleksi Farkındalık Eğitimi
- Seminer, Söyleşi, Bilgilendirme, Etkinlik
- Gebe Okulu
- Okullarda Diş Sağlığı Bilgilendirme
- Okullarda Beslenme ve Diyet Sağlığı Bilgilendirme
- Onkoloji Hasta Ziyareti

835 kişiye
Dil Terapisi Hizmeti

8.198 kişiye
Diyet ve Beslenme Hizmeti

590 kişiye
Psikolojik Danışmanlık Hizmeti

809 kişiye
Defin İşlemi Desteği



1.300 kişiye 1.800 adet Check-up Muayene Hizmeti verdik

39.703 adet hasta ve çocuk bezi verdik

Sevgi İle Aşamayacağımız Hiçbir Engel Yok



700 adet engelli sandalyesi ve hasta yatağı teslim ettik

2.198 kişiye
Engelsiz Yaşam Birimi Hizmetleri

3.370 kişiye
Yaşlı ve Engelli Destek Hizmeti

4.507 kişiye
Engelli Nakil Hizmeti





Birlikte Yaşıyor, Sahip Çıkıyoruz;

Sokaktaki Can Dostlarımızın Yanındayız

Veterinerlik hizmetlerimiz ile haftanın 7 günü çalışmalarımızı sürdürüyoruz.
Acil durumlar için gece saat 00:00'a kadar nöbetçi ekip hizmetini devreye aldık.

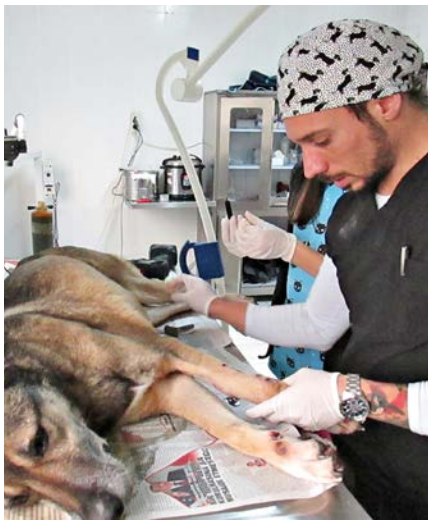

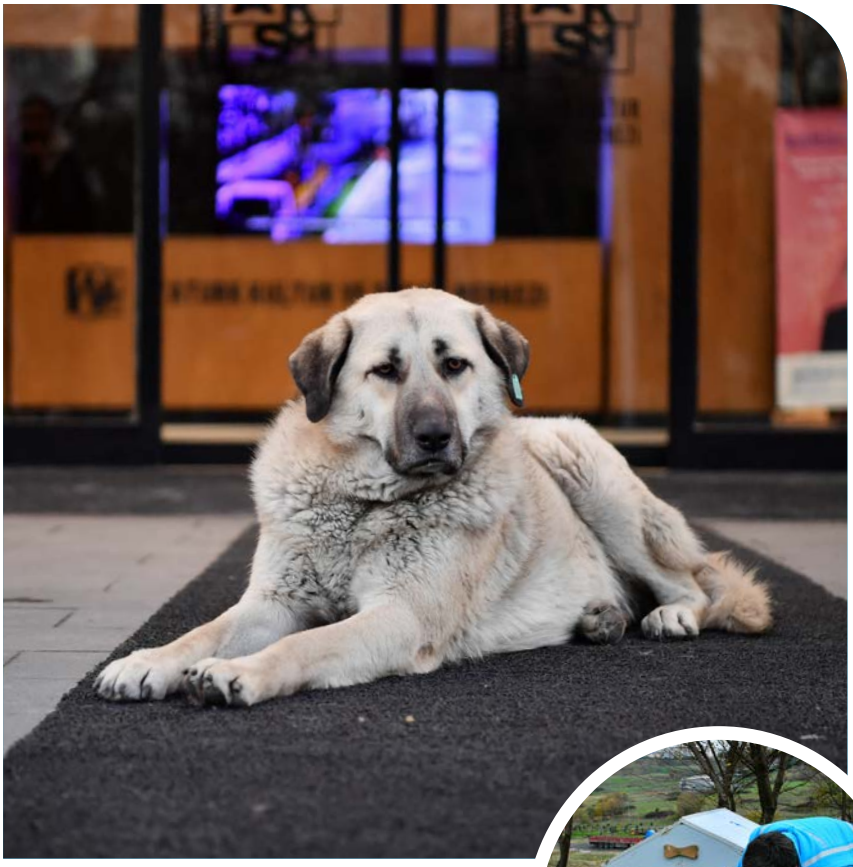



Birlikte Yaşam Eğitimleri Verdik

8.139 kişiye hayvanları koruma ve farkındalık eğitimi

50 okulda **7 bin** öğrenciyle farkındalık ve bilinçlendirme etkinliği

Can Dostlarımızın Sağlığı Ve Emniyeti İçin Faaliyetler Yürüttük

14.875 Muayene ve Tedavi

2.916 Sahiplendirme

8.590 Kısırlaştırma ve İşaretleme

5.240 Koruyucu Aşı Uygulaması

Yalnız Bırakmadık

GEÇİCİ HAYVAN BAKIMEVİ — Günlük **3** ton gıda besleme

70 mama istasyonu
Günlük **1.250** kg gıda
3 Ton besleme

267 adet Kedi ve Köpek Kulübesi

200 adet ahşap kuş yuvası

İlaçlama Uygulamalarımızı Artırdık

42.428 İlaçlama ve Dezenfeksiyon





"Geri Dönüşüm ve Sıfır Atık Politikaları"
Çevre Hizmetlerimizin Başında Geliyor

1 Milyon 98 Bin Ton Atık Topladık

561 bin ton
Evsel Atık

78.3 ton
Evsel Harici Atık

452 bin ton
Ambalaj Atığı

6.8 ton
Bitkisel Yağ Atığı

380 bin adet
Konteyner dezenfeksiyonu, yenilenmesi ve boyanması







Beylikdüzü'nü Her Türlü Afete Hazırlayan Bir Beylikdüzü Aklını Ortaya Koyarak

BEYLİKDÜZÜ AFET YÖNETİM MODELİNİ OLUŞTURDUK

AFET ÖNCESİ

- Olası zararlara karşı önlem almak
- Arama-Kurtarmaya hazır olmak
- Afetle yaşam kültürü oluşturmak

AFET ANI

- Arama-Kurtarma-İlk Yardım çalışmaları
- Ulaşım ve iletişim sağlanması
- Tahliye ve ikincil afet önleme
- Yardım ve destek koordinasyonu

AFET SONRASI

- Hasar tespit çalışmaları
- Barınma ve temel ihtiyaçların karşılanması
- Güvenlik ve yeni yaşam alanları oluşturmak

341 afet gönüllüsü

350 adet barınma çadırı temin ettik

193 Toplanma Alan

3 adet Açık Geçici Barınma Alanı

18 Tatbikat

3.500 katılımcıya **65** adet Temel Afet Eğitimi verdik

Özel Gereksinimli Bireylere Yönelik Afet ve İlkyardım Eğitimleri verdik

Afet Müdahale Araçları

Afet ve Acil Durum Müdahale İstasyonları

AFET ANI KOORDİNASYON VE LOJİSTİK MERKEZİ



- Afet öncesinde lojistik hazırlığı
- Afet anında kriz yönetiminin sağlanması

AFET VE ACİL DURUM YÖNETİM MERKEZİ



- Afet öncesinde gerekli tüm hazırlıkların yapılması
- Afet bilinçlendirme eğitimleri
- Arama-Kurtarma ekibi
- Diğer kurumlarla koordinasyon

AFET SONRASI LOJİSTİK DESTEK MERKEZİ VE KAPALI BARINMA ALANI



- Afet sırasında ve sonrasında kentin ihtiyaçlarının karşılanması
- Gelen afet yardımlarının depolanması
- Arama-Kurtarma ekiplerinin koordinasyonu ve konaklaması
- Geçici kapalı barınma alanı

BEYLİKDÜZÜ MUTFAK



- Afet döneminde günlük 10 bin kişiye 2 öğün yemek dağıtım ve 40 bin kişilik çorba kapasitesi
- Ekmek fırını
- Afet durumları dışında taziye, kreş, etüt merkezi öğrencileri, Beslenme Saati, Sosyal yardım yemek dağıtımı

AFET VE ACİL DURUM MÜDAHALE ARAÇLARI









Afet Sonrası Geçici Barınma Alanlarına Yeni Bir Konsept:

YAŞAM KÜPÜ

Vizyoner

Ekolojik | **Hızlı**

Ekonomik | **Akılcı**

biçimde kurulmuş, tüm deprem bölgelerinde uygulanabilir nitelikte, hanehalkı ihtiyacına göre uyarlanabilen bir geçici barınma alanı projesidir.



AFET VE ACİL DURUM MÜDAHALE İSTASYONU

TÜRKİYE'DE BİR İLK!

Konteyner Tasarımı

- Teknoloji yazılımlı
- Enerjisini kendi üreten
- Afet müdahale ekiplerinin ihtiyacını karşılayan
- Konaklama ve depolama imkanı sunan



10 MAHALLEDE AFET VE ACİL DURUM MÜDAHALE İSTASYONLARI

- Mahalle Nüfusu
- Bina Sayısı
- Bina Niteliği ve Durumu
- Mahalle Alan Büyüklüğü

Kriterlere göre konteyner adet belirleme ve yerleştirme

Donanım

- 6 adet elektrikli ağır kırıcı (hilti) makina
- 30 cm çaplı benzinli beton kesiciler
- Elektrikli ve manuel demir kesiciler
- Çok sayıda manuel kırıcı ve deliciler
- Elektrikli ısıtıcılar
- Saha ve bölgesel aydınlatma ekipmanları
- El fenerleri
- Yüksek ve alçak kurtarma ekipmanları
- Yangın söndürme ekipmanları
- Sogutucu hafızalı 66 litre ilaç ve aşı muhafaza dolabı
- Yangın battaniyeleri
- Solunum tüpleri ve ekipmanları
- Kişisel dolaplar
- Şarj üniteleri
- 9 kişilik yatakhane
- Duş ve WC

Dijital Envanter Yönetim ve Takip Sistemi

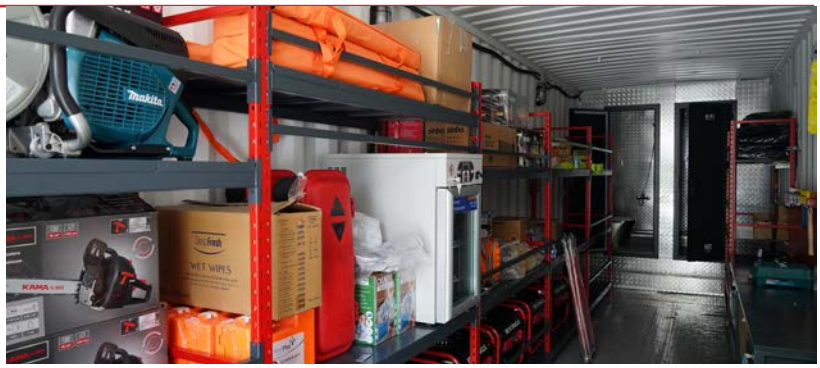







TEKNOLOJİ TABANLI AFET MÜDAHALE VE KOORDİNASYON SİSTEMİ

KIRLANGIÇ AFET ARAÇLARI

3 BOYUTLU KENT MODELLEME - OBLİK KAMERA

AFET DÖNEMİNDE

-Enkaz durumu tespiti
-Afet alanında anlık veri toplama ve merkeze iletme
-Afet sonrası kentsel doku analizi-yıkım oranı analizi

AFET DIŞI DÖNEMDE

-3B kent modellemesi
-Bina stok takibi
-Kent doluluk-boşluk analizi
-Kent hareketliliği denetimi
-Kaçak kentsel kullanımların tespiti
-Sokak hayvan toplulukları gözlemi
-Atık ve hafriyat denetimi
-Anlık yangın analizi



KIRLANGIÇ HA2
HAVA GENİŞ ALAN TARAMA



KIRLANGIÇ HT1
HAVA TARAMA









KIRLANGIÇ - GSY

GÖR - SEVK ET - YÖNET

Taşınabilir ve giyilebilir teknoloji ile personellerimizi afetlerde daha donanımlı hale getiriyoruz KIRLANGIÇ- GSY operasyonel sistemlerimiz ile afet döneminde iletişimi ve güvenliği bir adım öteye taşıyoruz.
Beylikdüzü Belediyesi olarak, KIRLANGIÇ- GSY ile ile arama kurtarma operasyonları için özel çözümler kazandırıyoruz.
Afet dışı zamanlarda günlük operasyonlarda ve kar kış döneminde daha etkili ve koordineli bir iletişim altyapı kazandırıyoruz.

KA BAND

UYDU İLETİŞİM TEKNOLOJİSİ

KA-Band Uydu Sistemiyle Afet dönemlerinde Beylikdüzü'nde kesintisiz iletişimi sağlayacağız. Kolay kurulabilen küçük KIRLANGIÇ KA-BAND UYDU ANTENİ'miz (77 cm) ile Beylikdüzü'nü doğrudan uydu üzerinden internete bağlıyoruz.







YAŞAM KONTROL BİLEKLİĞİ

Afet sırasında enkaz altında kalan insanların yaşam bilgilerine ulaşmanın ve tespitinin zor olması ve tespit sırasında çok zaman kaybedildiği için gönüllülük esasına dayalı belediye tarafından Akıllı Bileklik verilecektir.

- Bileklik üzerinden kalp atışı bileklik tarafından tespit edilecektir.
- Bileklik ile merkezi cihaz üzerinden "Yaşam Tespiti"
- Bu sayede enkaz altında kalan birisinin tespiti yapılabilecektir.



AFET BİLGİ SİSTEMİ

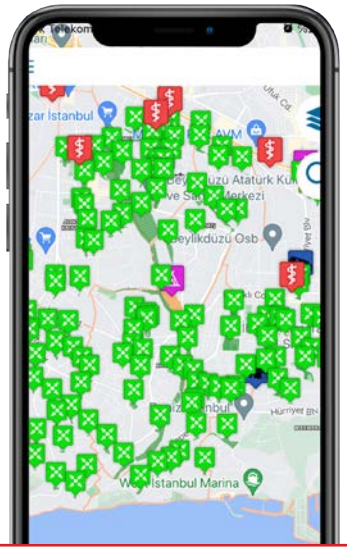

- Kırlangıç araçlarıyla entegrasyon
- AR ve VR teknolojisi kullanımı
- Çevrim dışı çalışır kent bilgi sistemi ve kent haritaları
- Kentsel donatı yapılarının, kamu hizmet binalarının ve toplanma alanları bilgisine erişim
- İhtiyaç olan her türlü kentsel bilgiye ve tesis verisine koordinatlı şekilde erişim
- Enkaz üzerinde çevrimdışı şekilde EBYS ve NVİ eşleştirme imkanı

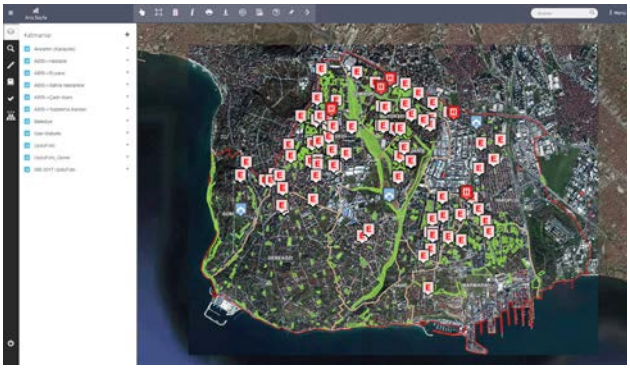



- Toplanma alanları, geçici barınma alanları, ana arterler, sağlık kuruluşları ve eczanelere ilişkin tematik haritalar
- İlçede bulunan güncel yapı ruhsat verileri
- Güncel açık alanlar
- Afet bilinçlendirme dökümanları

CBS TABANLI AFET ANI MÜDAHALE TAKİP EKRANI

- Afet anında açık ve kapalı yollar
- Müdahale edilen yerler
- Anlık gelen talep ve ihtiyaçlar
- Mekansal koordinasyon





AFET ANI NEFES BİRLİĞİ PROTOKOLÜ

- Afet Anı Nefes Birliği; afet anında, afet meydana gelen kentin kriz yönetimini destekleyecek bir eşlik sistemidir.
- Hukuki bir çerçevede her bir belediye kendi kentiyle ilgili olarak afet zamanı ihtiyaç olacak veri paylaşımını diğer belediye ile yapar
- Afet öncesinde birlikte yer alan belediyeler ortak afet hazırlık çalışmaları yürütür
- Bu protokol çerçevesinde de Beylikdüzü, Bornova ve Devrek Belediyeleri ve halkı arasında bir dayanışma köprüsü kurulmuş olacak, kentler birbirine emanet edilmiş olacaktır.



Beylikdüzü'nde Sadece Kenti Değil, Yaşamı da Dönüştürüyoruz

Gürpınar Siteler Bölgesi'nde 1. Etap Kentsel Dönüşümü Başlattık

Tüm siyasi engellemelere rağmen, 2016 yılında başlattığımız Siteler Bölgesi kentsel dönüşüm mücadelemizi kararlılık, azim ve büyük bir çabayla sürdürdük. 7 blok, 260 bağımsız birimi kapsayan 1. etap kentsel dönüşüm çalışmaları kapsamında KİPTAŞ ile konut yapımına hızla başladık.



İSTANBUL BÜYÜKŞEHİR BELEDİYESİ

Kiptaş







Belediyemiz desteğiyle İlçe genelinde toplam 337 bina 2.438 bağımsız birimde kentsel dönüşüm başlamıştır.



Ülkemizin Dört Bir Yanındaki Afetlerde Her Koşulda, Hep Birlikte, El Ele Olduk

Elazığ-Malatya-İzmir Depreminin Yaralarını Sarmak Üzere 7 Tır Yardım Götürdük







24 Ocak 2020'de Elazığ ve Malatya, 30 Ekim 2020'de ise İzmir'de meydana gelen depremlerin yaralarını sarmak için binlerce vatandaşımızın katkısıyla seyyar duş, su ısıtıcıları, havlu, hijyen malzemeleri, gıda ve kıyafetlerden oluşan yardımlarımızı bölgelere ulaştırdık.

Sel Felaketi Yaşayan Kastamonu'yu Yalnız Bırakmadık

11 Ağustos 2021'de şiddetli sağanak yağışın ardından yaşanan sel felaketinden en çok etkilenen Kastamonu'da zarar gören bölgelere giderek arama kurtarma çalışmalarına destek verdik. Ayrıca Başkanımız Mehmet Murat Çalık Kastamonu'nun Bozkurt, Abana, Çatalzeytin ve Azdavay ilçelerini ziyaret ederek geçmiş olsun dileklerini iletti.



Hatay'da 51 Haneye Nefes ve Umut Olduk!

2020 yılında Hatay'da meydana gelen orman yangınlarının yaralarını sarmak için 25 haneye 3 bin narenciye ve zeytin fidanı, 10 haneye 20 büyükbaş besi hayvanı ve evi yanan 16 hanenin konut tadilatına katkı vererek 51 haneye desteklerimizi ulaştırdık.

10 **aileye** 20 büyükbaş besi hayvanı desteği,

16 **ailenin** yanan evlerine tadilat desteği

25 **aileye** 3 bin narenciye ve zeytin fidanı desteği verdik.

Toplam **51 haneye** destek



Bodrum, Marmaris ve Çanakkale'deki Yangınlarda Seferber Olduk!

Farklı tarihlerde ve ülkemizin farklı şehirlerinde yaşanan orman yangınından ciddi şekilde etkilenen Muğla'nın Bodrum ve Marmaris ilçeleri ile Çanakkale'ye yardımlarımızı ve Arama Kurtarma ekiplerimizi ulaştırarak bölge halkı ve ormanlarımız için seferber olduk.









6 ŞUBAT DEPREMLERİNDE

BEYLİKDÜZÜ MİLLETİMİZLE TEK YÜREK OLDU!













BEYLİKDÜZÜ **ÇADIR KENT**
İskenderun / Hatay

Ülkemizin son yıllarda yaşadığı en büyük felaketlerden biri olan, 11 ilimizi ve milyonlarca insanımızı etkileyen depremin ilk anından itibaren Beylikdüzü Kaymakamlığı ile eş zamanlı çalışma yürüterek deprem bölgelerinin yaralarını sarmak için harekete geçtik. Pazar İstanbul-Afet Sonrası Lojistik Merkezi'nde vatandaşlarımızın da destekleriyle gelen yardımları tırlara yükleyerek Hatay'a 192 tır yardım malzemesi, 1.300'den fazla çadır, 992 gönüllü ve personelimizi ulaştırdık.

Bunun yanı sıra Hatay İskenderun'daki belirlenen alanlarda çalışmalara başlayarak içerisinde gezici kütüphane, yemekhane, mutfak, duş, tuvalet, revir, çocuk oyun alanları, lojistik depo alanları bulunan çadır kent kurduk ve bölgedeki vatandaşlarımızı burada güvenli bir şekilde ağırladık.

İlçemizdeki STK'lerdan Beylik Off ve Beylikdüzü Motosiklet Grubu ile de iş birliği yaparak hazırladığımız yardım malzemelerinin, ulaşılması güç olan noktalara sevk edilmesini sağladık.



Beylikdüzü Halkının Yardımlaşma ve Dayanışma Ruhuyla Desteklerimizi Hatay'a Ulaştırdık!

224 TIR	992 GİDEN GÖNÜLLÜ	169 GİDEN ARAÇ	1337 ÇADIR	31 DUŞ KONTEYNERİ	1.137 YATAK	5.927 ISITICI SOBA	15 SEYYAR TUVALET	7720 PROJEKTÖR AYDINLATMA	21 KONT. İST. DEPOLARI
1 AKARYAKIT DEPOSU	4 SAHRA ÇADIRI	59 WC KONTEYNERİ	49 JENARATÖR	46 YAŞAM KONTEYNERİ	1.565.464 SU	146.367 GİYİM	15.000 KİŞİLİK 3 ADET MUTFAK 1 FIRIN	929.209 BEBEK BEZİ	607 KEDİ - KÖPEK MAMASI
76.251 BATTANİYE	101.870 HİJYENİK MALZEME	79.578 MEDİKAL MALZEME	510.719 GIDA	110.025 BEBEK MAMASI	17 SU DEPOSU	2.316 UYKU TULUMU			

T.C. BEYLİKDÜZÜ KAYMAKAMLIĞI

Beylikdüzü Belediyesi

Covid-19 Pandemi Dönemi Boyunca Komşularımızın Yanındaydık



Bu amaçla Dayanışma Askısı, Yaşam Bahçesi, Hijyenik Paspas gibi örnek uygulamaları hayata geçirdik. Pandemi boyunca hizmetlerimizi artırarak komşularımızın yanında olduk ve gıdadan hijyene, eğitimden sağlığa kadar tüm ihtiyaçlarını karşılayarak destek olduk.

Yardım ve desteklerimizi
75.498
haneye ulaştırdık

Pandemi Sürecinde İlklere İmza Attık



İhtiyaç sahibi komşularımızın aile ekonomilerine katkı sağlamak amacıyla 'Dayanışma Askısı' kampanyasını başlattık. 'Beylikdüzü Tek Yürek' sloganıyla ilçe genelinde anlaşmalı marketlere yerleştirdiğimiz dayanışma askısı ve online askı kampanyası ile ihtiyaç sahibi komşularımıza nefes olurken, ilçemizde birlik, beraberlik ve yardımlaşma ruhu da canlandı. Komşularımızın 'Dayanışma Askısı'na ihtiyaç sahipleri için bıraktığı erzağı Belediye ekiplerimiz düzenli şekilde toplayarak ihtiyaç sahibi komşularımıza ulaştırdı.

45 bin
Gıda ve Erzak Kolisi

3.122
Vatandaşa Gıda Kartı Dağıtımı

110
Haneye Bebek Bezi

1.980
Haneye Bebek Maması

3.597
Oturum Online Kreş Eğitim

987
Telefonla Psikolojik Danışmanlık

1 milyon+
Maske Dağıtımı

50 ton
Yaşam Bahçesi Mahsül Dağıtımı

5.400
Bina Dezenfektan Paspası Dağıtımı

50 Ton Mahsulü
9.337
Haneye Ulaştırdık

Toplam
14 bin
Dezenfeksiyon İşlemi

Kamu Kurumları, İş Yerleri ve Binalara
10.292
Dezenfeksiyon Desteği

169
Dayanışma Askısı

3.100
haneye ulaşan destek

Dayanışma Askısı İle "Beylikdüzü Tek Yürek" Dedik



Türkiye'de Bir İlk!

Bir Çocuğun Kaderi Yoksulluk Olamaz!

Beslenme Saati Uygulamasını Hayata Geçirdik





"Bir çocuğun kaderi yoksulluk olamaz" diyerek 2022 yılı şubat ayında hayata geçirdiğimiz "Beslenme Saati" uygulamasıyla Beylikdüzü'ndeki ihtiyaç sahibi her çocuğun bir öğün sağlıklı gıdaya ücretsiz erişebilmesini sağladık. Hayata geçirdiğimiz bu uygulama ilk günden bu yana tüm Türkiye'ye de örnek oldu ve pek çok il ve ilçede uygulanmaya başlanarak Türkiye Beslenme Saati'ne dönüştü.

Ürünler, 10 mahallede oluşturulan 19 ayrı merkez üzerinden ailelere ulaştırılıyor. Hazırlanan öğünler, 5 ile 14 yaş arası çocukların günlük alması gereken kalori miktarının 500 ila 700 kalorisini karşılıyor.

BEYLİKDÜZÜ BESLENME SAATİ PROJE İSTATİSTİKLERİ

10 MAHALLE

35 MERKEZDE

1.690 AİLE **2.815** ÇOCUĞA

ŞUBAT 2022 - ARALIK 2023 ARASI





TOPLAM

314.431 ADET

BESLENME ÇANTASI DAĞITTIK.

EĞİTİMDE BİR İLKİ GERÇEKLEŞTİRDİK

Beylikdüzü Belediyesi-COURSERA Online Eğitim Programı:

100 bin kişi

4.600 ayrı dalda ücretsiz online eğitim

2.400 firmayla CV paylaşımı

306.956 kursiyer

403.072 alınan ders sayısı

21 bin alınan sertifika



Eğitimde Fırsat Eşitliği Sağladık

Ücretsiz kurslarımız ile öğrencilerimizi lise ve üniversite sınavlarına hazırlıyor, kütüphanelerimizle kitaplara ve bilgi kaynaklarına ücretsiz erişim sağlıyoruz.

3.500 öğrenciye burs yardımı yaptık.

100 öğrenciye tablet hediye ettik.

1 Milyon+ kullanıcı kütüphanelerimizden faydalandı.

8.876 öğrenci YKS ve LGS hazırlık kurslarımızdan faydalandı.

1.315 katılımcı online İngilizce kursumuzdan faydalandı.

175.496 kitap kütüphanelerimizden ödünç alındı.

123 Bin katılımcı **74** branşta kültür-sanat kursumuzdan faydalandı.

184 kütüphane etkinliğine toplam **64 Bin** katılımcı.

31.579 kütüphanelerimizin toplam üye sayısı.







Saha Çözüm Ekiplerimizle Vatandaşlarımızın Yanında Olduk





Katılımcı demokrasi anlayışıyla vatandaşlarımızla birebir iletişimi güçlendirmek, sorunlara hızlı ve yerinde çözüm bulmak amacıyla başlattığımız Saha Çözüm Hareketi kapsamında Beylikdüzü'ndeki tüm hane ve iş yerlerinin kapısını çalarak kapsamlı bir çalışma yürüten ekiplerimiz, toplamda 126 bin 125 hane ve 3 bin 972 iş yerini ziyaret ederek talep, şikâyet ve önerileri yerinde dinledi. Komşularımızdan gelen taleplerin de yüzde 92'sinin kısa bir süre içerisinde çözüme kavuşturduk.

Sanayi Saha Çözüm Hareketiyle Sanayicilere Destek Verdik



Katılımcı demokrasi ve sorunlara yerinde çözüm getirme anlayışımızdan yola çıkarak bölgemizde ekonomik faaliyet gösteren ve istihdam oluşturan tüm sanayi kurum ve kuruluşlarını ziyaret ederek taleplerini ve önerilerini dinleyerek sorunlara hızlıca çözüm ürettik.

İlçemizdeki Diğer Kamu Kurumlarına Hizmet Vermeye ve Destek Olmaya Devam Ettik

Beylikdüzü'nde Eğitimi Destekliyoruz: 10 Yeni Okul

İlçemizde inşaatı devam eden okullara ihtiyaç duyulan tüm noktalarda desteklerimizi sürdürüyoruz. 6 mahallemizde, yapım süreçleri devam eden 10 okulun 5 tanesine alan tahsisinde bulunduk. Ayrıca tüm okulların teknik ve inşa süreçlerine katkıda bulunarak Beylikdüzü'nde eğitime desteklerimizi sürdürüyoruz.


Adnan Kahveci Mah.


Yakuplu Mah.


Sahil Mah.


Kavaklı Mah.


Kavaklı Mah.


Dereağzı Mah.

Kamu Eğitim Kurumlarına Yapılan İmalat Hizmetleri

66 okulda **117 adet** bakım ve onarım işleri yaptık

89 adet kamu ve idari kuruma (Cami, Cemevi, ASM, Polis Karakolu, Kaymakamlık) bakım ve onarım desteği verdik

Halkımıza daha iyi hizmet verebilmek için ilçemizdeki okullara, camilere, cemevine, sağlık ocaklarına, kaymakamlığa ve diğer kamu binalarına bakım ve onarım desteği verdik.



- Millî Eğitim Bakanlığı ile protokolde yer aldığımız, Adnan Kahveci Mahallesi'nde bulunan Prof. Dr. İbrahim Savaş Anadolu Lisesi yapımına destek verdik.
- Şehit Ahmet Yıldız Anadolu Lisesi'ne çok amaçlı salon kazandırdık.
- Gürpınar 75. Yıl İlkokulu'na çok amaçlı salon kazandırdık.
- M. G. Sosyal Bilimler Lisesi'ne çok amaçlı salon kazandırdık.
- Gürpınar 75. Yıl İlkokulu'na kütüphane kazandırdık.
- ÇODEM Spor Salonu yenileme çalışması yaptık.
- Marmara Mahallesi Muhtarlık ve Çözüm Merkezi binasını yeniledik.
- Marmara Mah. Molla Gürani Cami'ye çok amaçlı salon kazandırdık.
- M. G. Sosyal Bilimler Lisesi'ne çok amaçlı salon kazandırdık.
- Gürpınar 75. Yıl İlkokulu'na kütüphane kazandırdık.
- 9 farklı okulda ıslak hacim yenileme çalışması yaptık. (Yeşilkent İlkokulu, Baki Gündüz İlkokulu, Çağdaş Yaşam Kamuran Emiroğlu İlkokulu, İhlas İlkokulu, Şehit Bilal Özcan İlkokulu, Kemal Arıkan Ortaokulu, Yaşar Acar Fen Lisesi, Vali Muammer Güler Sosyal Bilimler Lisesi, Mimar Sinan Çok Programlı Anadolu Lisesi)

GÜRPINAR 75. YIL İLKOKULU MUHAMMED SOYTEKİN KÜTÜPHANESİ
GÜRPINAR MAHALLESİ



ŞEHİT AHMET YILDIZ ANADOLU LİSESİ ÇOK AMAÇLI SALON
KAVAKLI MAHALLESİ



75. YIL İLKÖĞRETİM OKULU ÇOK AMAÇLI SALON
GÜRPINAR MAHALLESİ



ÇODEM SPOR SALONU
KAVAKLI MAHALLESİ



VALİ MUAMMER GÜLER SOSYAL BİLİMLER LİSESİ ÇOK AMAÇLI SALON
BÜYÜKŞEHIR MAHALLESİ



EMİN YÜKSELOĞLU İHL KONFERANS SALONU
MARMARA MAHALLESİ



NEŞE SEVER İLKOKULU KONFERANS SALONU
ADNAN KAHVECİ MAHALLESİ



MARMARA MH. MUHTARLIK ÇÖZÜM BİNASI
MARMARA MAHALLESİ

İş birliği ile



Diğer Kamu Kurumlarına Yapılan Yeşil Alan Hizmetleri

- 68 kamu kurumunda peyzaj yapım ve bakım hizmeti verdik.
- 66 okula 75 adet park mobilyası (oyun grubu, çöp kutusu, bank) yerleştirdik.
- Okullarda hobi bahçeleri ve spor sahaları yaptık.





İlçedeki Tüm Kamu Kurumlarına Yapılan Diğer Destekler

Pandemiden ötürü temizlik işleri ve dezenfeksiyon işlerini önceliklendirip kurumlarımızın bu alandaki ihtiyaçlarını karşıladık. Pandemi kapsamında ilçedeki tüm kamu kurumlarına 8.500 dezenfeksiyon işlemi yaptık.





Gürpınar Polis Merkezi Amirliği'ni Tamamlayarak Türk Polis Teşkilatı'na Armağan Ettik



Emniyet teşkilatımıza, kurum kimliğini yansıtan, modern, etkin, vatandaşların ve polis memurlarının ihtiyacını gözetecek olan 2 bin 500 m²'lik yeni Gürpınar Polis Merkezi Amirliği binasını tamamlayarak, 7/24 görev başında olan ve toplumun güvenliği için canlarını feda etmekten çekinmeyen Türk Polis Teşkilatı'na armağan ettik.

Beylikdüzü Müftülüğü, Mevlana Camii Kur'an Kursu ve Taziye Evi'ni Tamamladık



Beylikdüzü Müftülük, Mevlana Camii Kur'an Kursu ve Taziye Evi'ni de tamamlayarak vatandaşlarımızın kullanımına kazandırdık. Toplam 2 bin metrekare inşaat alanlı cami tesisimizde derslikler, çok amaçlı salon ve taziye evi de bulunuyor.

ŞEHİR PLANLAMA EKSİKLERİNİ GİDERİYOR,

İMAR UYGULAMA SORUNLARINI TEK TEK ÇÖZÜYORUZ.

•Gürpınar Kıyı Bölgesi (Fener, Gölyaka, Pekmez)'nde ve Yakuplu'da 322 hektarlık alanda İmar Planına Esas Jeolojik-Jeoteknik Etüt çalışmalarını tamamladık.

•Kavaklı Köy Üstü Mevkii ve Adnan Kahveci Mahallesi'nin kuzeyinde 190 hektarlık alanda imar planlarını ve 77 hektarlık bir alanda yapılan 21 adet imar planı değişikliklerini hazırladık ve İBB Meclisi'ne ilettik.

•"Gürpınar Kıyı Bölgesi (Fener, Gölyaka, Pekmez)"nde, 311 hektarlık alanda İBB ile koordineli olarak imar planı hazırlıklarını tamamladık.

•Kavaklı ve Yakuplu Bölgelerinde 310 hektarlık bir alanda Kentsel Dönüşüm amaçlı imar planı çalışmalarına başladık ve devam etmektedir.

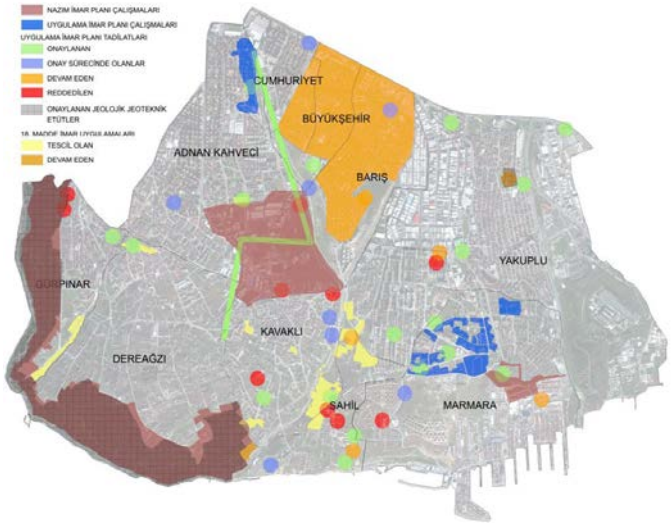

•Gürpınar ve Kavaklı'da yaklaşık 53 hektarlık alanda imar uygulamalarını tamamlayarak, imar sorunlarını çözdük.

•Dereağzı ve Yakuplu Bölgelerinde yaklaşık 75 hektarlık alanda İmar Uygulama çalışmalarına başlanmış ve devam etmektedir.

Akıllı Şehir Uygulamalarını Çeşitlendirdik ve Online Hizmet Kapasitemizi Artırdık

Kentsel ve Sosyal Hizmet Planlamalarında Kullandığımız İletişim Teknolojileriyle Birçok Yerel Yönetime Örnek Olduk

- Online hizmet sayısını 36'ya yükselttik. Türkiye'de 3., İstanbul'da 2. sıradayız.
- GIS Beylikdüzü Kent Rehberi Hizmetini çeşitlendirerek güçlendirdik. Komşularımız Beylikdüzü'ne dair daha fazla veriye daha kolay, daha hızlı erişiyor.
- Teknoloji Afet Bilgi Sistemini devreye aldık.
- Karla mücadele çalışmalarını daha etkin yürütmek ve takip etmek için CBS Tabanlı Yönetim Sistemine bağladık.
- Kamusal hizmet binalarımızda fiber noktalarımızı artırdık, daha hızlı internet erişimiyle hizmet hızımızı yükselttik.



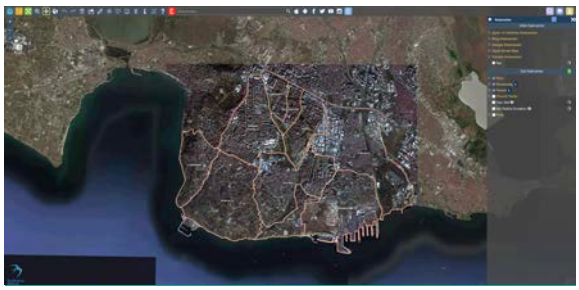

Geri Dönüşüm İşçileri Destek ve Atık Ara Depolama Merkezi'ni Hayata Geçirdik

Beylikdüzü'nden Diğer İlçelere Dayanışmaya Dair Emsal Proje





Geri dönüşüm işçilerinin sorunlarını çözmek ve çalışmalarını modern bir yapıya kavuşturmak için önemli bir adım atarak Beylikdüzü Geri Dönüşüm İşçileri Destek Projesi ve Atık Ara Depolama Merkezi Projesi'ni hayata geçirdik. Türkiye'de bir ilk olarak hayata geçen örnek projeyle Beylikdüzü'ndeki geri dönüşüm işçileri kayıt altına aldık ve bu kapsamda 85 geri dönüşüm işçisinin kimlik kartı ve tahsis belgelerini ulaştırarak atık toplama çalışmalarını modern bir yapıya kavuşturduk.

✓ Dinlenme Tesisi ✓ İdari Tesis ✓ Atık Depolama Odaları ✓ Atık Ayrıştırma Kompleksi

Soğuk Kış Günlerinde Vatandaşlarımızı Yalnız Bırakmadık

Vatandaşlarımızı soğuk kış günlerinde yalnız bırakmayarak mobil araçlarımızla çorba ikramında bulunduk. Ayrıca Zübeyde Ana Sosyal Yaşam Merkezi, Özgecan Aslan Kültür Merkezi, Beylikdüzü FSM Kültür ve Sanat Merkezi ve Beylikdüzü Atatürk Kültür ve Sanat Merkezi'nde ders çalışan, kitap okuyan ve sanatsal aktiviteler yapan gençlere de her gün çorba ikram ettik.







BEYLİKDÜZÜ Takip Ediliyor



Beylikdüzü hayata geçirilen projelerle tüm ülkeye örnek oluyor.

Çalışmalarımız Yerel ve Ulusal Basında Geniş Yer buldu

Bugüne nefes, yarına umut bir Beylikdüzü için yaptığımız çalışmalar ulusal ve uluslararası basında geniş yer buldu. Afet Yönetim Modeli, Beslenme Saati, Yaşam Bahçesi, Kültür-Sanat etkinliklerimiz, altyapı hizmetlerimiz ve pandemi dönemindeki desteklerimizi kapsayan daha pek çok örnek çalışmamız basında geniş yer buldu.



Mehmet Murat Çalık Birinci Oldu!

Başkan Mehmet Murat Çalık, Türkiye genelinde gerçekleştirilen "En Başarılı 20 Büyükşehir İlçe Belediye Başkanı" anketinde %63,4 oy oranıyla bir kez daha Türkiye'nin en başarılı ilçe belediye başkanı seçildi. 20 büyükşehir ve bunlara bağlı yerleşim yerlerinde yapılan, toplamda 225 bin verinin baz alındığı ankette Beylikdüzü Belediye Başkanı Mehmet Murat Çalık birinciliğini sürdürdü.



Mehmet Murat Çalık Jeolojik Miras Elçisi Ünvanı Aldı

74.Türkiye Jeoloji Kurultayı'na katılan Beylikdüzü Belediye Başkanı Mehmet Murat Çalık, bir belediye tarafından koruma altına alınan ilk jeolojik miras olma özelliği taşıyan 23 milyon yıllık fosil ağaç hakkında sunum gerçekleştirdi. Kurultayda, Türkiye'nin en büyük fosil ağacının korunmasına öncülük eden Başkan Çalık'a 'Jeolojik Miras Elçisi' ünvanı verildi.

Green Up

Green Up Meetings dördüncü serisinde "İstanbul'un Estetik Direnişi" başlığı altında; İstanbul'daki deprem önlemleri, 6 Şubat'ta meydana gelen yıkıcı depremin ardından bölgede yapmış olduğumuz tüm faaliyetler ve Beylikdüzü'nde depreme karşı aldığımız önlemler hakkında İstanbul'un ilk şehir plancısı Belediye Başkanı olarak çalışmalarımızı, fikirlerimi anlattım.





İŞ BAŞINDA



YIL

Gururla

SÖZ
VERDİĞİMİZDEN
FAZLASINI YAPTIK

Gururla

SÖZ
VERDİĞİMİZDEN
FAZLASINI YAPTIK



Bizi Sosyal Medya
Hesaplarımızdan Takip Edebilirsiniz.

www.beylikduzu.istanbul

beylikduzubelediyesi
beylikduzubeltr
beylikduzubelediye

www.mehmetmuratcalik.com

mmuratcalik
mmuratcalik
mmuratcalik

PROJE DETAYLARI İÇİN
KAREKODU OKUTUNUZ

Beylikdüzü
Belediyesi

Mehmet Murat Çalık
Belediye Başkanı